



โครงการปฏิบัติงานสหกิจศึกษา
เรื่อง เทคโนโลยีดิจิทัลเพื่อธุรกิจเกี่ยวกับ Server VirtualBox

“ Digital technology for
business about servers VirtualBox ”

นาย ณัฐภัทร ชาวเวียงจันทร์
รหัสนิสิต 62101120025

โครงการสหกิจศึกษานี้เป็นส่วนหนึ่งของวิชาสหกิจศึกษา (212-010)
สาขาวิชาคอมพิวเตอร์ธุรกิจ คณะเทคโนโลยีดิจิทัล
ภาคเรียนที่ 1 ปีการศึกษา 2565
มหาวิทยาลัยราชพฤกษ์

วันที่ 30 กันยายน 2565

เรื่อง ขอส่งโครงการการปฏิบัติงานสหกิจศึกษา

เรียน อาจารย์ที่ปรึกษาสหกิจศึกษาสาขาวิชาคอมพิวเตอร์ธุรกิจ

ตามที่ข้าพเจ้า นาย อนุรักษ์ทร ชาวเวียงจันทน์ นิสิตสาขาวิชาคอมพิวเตอร์ธุรกิจ คณะเทคโนโลยีดิจิทัล มหาวิทยาลัยราชพฤกษ์ ได้ปฏิบัติงานสหกิจศึกษาระหว่างวันที่ 1 เดือน มิถุนายน พ.ศ. 2565 ถึงวันที่ 30 เดือน กันยายน พ.ศ. 2565 ในตำแหน่ง IT Support ณ สถานประกอบการชื่อ โรงเรียนเด่นหล้า พระราม 5 และได้รับมอบหมายจากพี่เลี้ยงของทางสถาบัน ให้ศึกษาและจัดทำรายงานเรื่อง เทคโนโลยีดิจิทัลเพื่อธุรกิจ และเกี่ยวกับServer VirtualBox

บัดนี้ การปฏิบัติงานสหกิจศึกษาได้สิ้นสุดลงแล้ว จึงใคร่ขอส่งรายงานการปฏิบัติงานสหกิจศึกษา จำนวน 2 เล่ม พร้อมแผ่นซีดีจำนวน 1 แผ่น เพื่อขอรับการประเมินผลการปฏิบัติงานต่อไป

จึงเรียนมาเพื่อโปรดพิจารณา

ขอแสดงความนับถือ

(นาย อนุรักษ์ทร ชาวเวียงจันทน์)

ชื่อโครงการการปฏิบัติงานสหกิจศึกษา	เทคโนโลยีดิจิทัลเพื่อธุรกิจและเกี่ยวกับServer VirtualBox
ผู้รายงาน	นาย ณิชภัทร ชาวเวียงจันทน์
คณะ	เทคโนโลยีดิจิทัล
สาขาวิชา	คอมพิวเตอร์ธุรกิจ



(ผศ.วลัยนุช สกุลนุ้ย)
อาจารย์ที่ปรึกษาสหกิจศึกษา

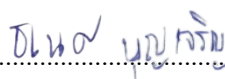

(นายธเนศ บุญเจริญ)
พนักงานที่ปรึกษา

มหาวิทยาลัยราชพฤกษ์ อนุมัติให้นำโครงการการปฏิบัติงานสหกิจศึกษานี้เป็นส่วนหนึ่งของการศึกษา ตามหลักสูตร 4 ปี สาขาวิชาคอมพิวเตอร์ธุรกิจ



(ผศ.ดร.เรวดี ศักดิ์ตุลยธรรม)
คณบดีคณะเทคโนโลยีดิจิทัล

กิตติกรรมประกาศ
(Acknowledgment)

ตามที่ข้าพเจ้า นาย อนุรักษ์ ชาวเวียงจันทน์ ได้มาปฏิบัติหน้าที่สหกิจศึกษา ณ โรงเรียนเด่นหล้า พระราม 5 ตั้งแต่วันที่ 1 มิถุนายน 2565 ถึง วันที่ 30 กันยายน 2565 ทำให้ข้าพเจ้าได้รับรู้ความรู้อะไรและประสบการณ์ต่างๆที่มีคุณค่ามากมาย สำหรับโครงการสหกิจศึกษาฉบับนี้สำเร็จลงได้ด้วยดี จากความช่วยเหลือและสนับสนุนหลายฝ่าย ดังนี้

- | | | |
|-----------------|-------------|-------------------------------|
| 1. ดร.เต็มยศ | पालเดชพงศ์ | ตำแหน่ง ผู้ช่วยผู้อำนวยการ |
| 2. คุณครูชมภู | เพ็งคง | ตำแหน่ง ครูใหญ่ |
| 3. นายคมศักดิ์ | อุปศรี | ตำแหน่ง หัวหน้า IT Support |
| 4. นายธเนศ | บุญเจริญ | ตำแหน่ง รองหัวหน้า IT Support |
| 5. นายพนันต์ | ศตวรรษโรจน์ | ตำแหน่ง IT Support |
| 6. นายสุรศักดิ์ | วินิจสร | ตำแหน่ง IT Support |

ขอขอบพระคุณ ผู้ช่วยศาสตราจารย์วลัยนุช สกุลนุ้ย อาจารย์ที่ปรึกษาวิชาสหกิจศึกษา ที่ให้คำแนะนำ จัดหาตำแหน่งงานจากสถานประกอบการ คอยติดตามประเมินความก้าวหน้าของการปฏิบัติงานและคอยตรวจแก้ไขเล่มโครงการปฏิบัติงานสหกิจศึกษาจนสำเร็จลุล่วงไปได้ด้วยดี

นอกจากนี้ยังมีบุคคลท่านอื่นๆ อีกที่ไม่ได้กล่าวไว้ ณ ที่นี้ ซึ่งให้ความกรุณาแนะนำการจัดทำโครงการ สหกิจศึกษาฉบับนี้ ข้าพเจ้าจึงใคร่ขอขอบพระคุณทุกท่านที่ได้มีส่วนร่วมในการให้ข้อมูลและให้ความเข้าใจเกี่ยวกับชีวิตการปฏิบัติงาน รวมถึงเป็นที่ปรึกษาในการจัดทำโครงการฉบับนี้จนเสร็จสมบูรณ์

อนุรักษ์ ชาวเวียงจันทน์

ผู้จัดทำ

วันที่ 30 กันยายน 2565

ชื่อโครงการ	เทคโนโลยีดิจิทัลเพื่อธุรกิจและเกี่ยวกับServer VirtualBox
ชื่อนิสิต	นาย ณัฐภัทร ชาวเวียงจันทน์
รหัสนิสิต	62101120025
สาขาวิชา	คอมพิวเตอร์ธุรกิจ
อาจารย์ที่ปรึกษา	ผู้ช่วยศาสตราจารย์วลัญช สุกุลน้อย
ปีการศึกษา	2565

บทคัดย่อ

(Abstract)

การปฏิบัติงานสหกิจศึกษา ณ โรงเรียนเด่นหล้า พระราม 5 ในครั้งนี้มีวัตถุประสงค์เพื่อศึกษาดูแลรับผิดชอบ จัดการ แก้ไข ซ่อมแซม บำรุงรักษาเครื่องใช้อุปกรณ์คอมพิวเตอร์ ตลอดจน Software และ Hardware ขององค์กรให้อยู่ในสภาพที่ดี และพร้อมใช้งานอยู่ตลอดเวลาเพื่อนำความรู้ที่ได้จากการศึกษาทั้งภาคทฤษฎีและภาคปฏิบัติ มาใช้ในการปฏิบัติงานจริง ซึ่งมีระยะเวลาตั้งแต่วันที่ 1 มิถุนายน พ.ศ. 2565 ถึง วันที่ 30 กันยายน พ.ศ. 2565 รวมเป็นระยะเวลา 4 เดือน ผู้ฝึกสหกิจศึกษาได้ใช้ความรู้ความสามารถ ทางด้านคอมพิวเตอร์ธุรกิจในหัวข้อ “ เทคโนโลยีดิจิทัลเพื่อธุรกิจและเกี่ยวกับ Server VirtualBox ”

สารบัญ

	หน้า
หนังสือส่งโครงการปฏิบัติงานสหกิจศึกษา	ก
หนังสืออนุมัติโครงการ	ข
กิตติกรรมประกาศ	ค
บทคัดย่อ	ง
สารบัญ	จ
สารบัญภาพ	ช
บทที่ 1 บทนำ	
1.1 ประวัติความเป็นมา	1
1.2 ทีมงานโรงเรียนเด่นหล้า พระราม5	3
1.3 วัตถุประสงค์ของการฝึกปฏิบัติสหกิจ ณ โรงเรียนเด่นหล้า พระราม5	3
1.4 วัตถุประสงค์ของโครงการ	4
1.5 ลักษณะงานที่นิสิตได้ดำเนินโครงการ	4
1.6 ลักษณะงานที่นิสิตได้ปฏิบัติอื่น ๆ	4
1.7 ชื่อและตำแหน่งงานของพนักงานที่ปรึกษา	4
1.8 ระยะเวลาในการปฏิบัติงาน	5
1.9 ผลคาดว่าจะได้รับ	5
บทที่ 2 แนวคิดทฤษฎีที่เกี่ยวข้อง	
2.1 ทฤษฎีเกี่ยวกับ .Net Framework	6
2.2 ทฤษฎีเกี่ยวกับ VM VirtualBox	6
2.3 ทฤษฎีเกี่ยวกับ Microsoft Office	7
บทที่ 3 ภาระหน้าที่และปัญหาในการปฏิบัติงาน	
3.1 งานที่ได้รับมอบหมายงานหลัก	9
3.2 ขั้นตอนการ Set ไร์เตอร์เน็ต	9
3.3 งานที่ได้รับมอบหมายงานรอง	16

สารบัญ(ต่อ)

	หน้า
บทที่ 4 รายละเอียดของการปฏิบัติงาน	
4.1 วิธีแก้ปัญหาเครื่องพิมพ์ เบื้องต้น	21
บทที่ 5 สรุปผลการปฏิบัติงาน	
5.1 ประโยชน์ที่ได้รับจากการปฏิบัติงาน	26
5.2 ข้อเสนอแนะสำหรับการฝึกสหกิจศึกษา	26
บรรณานุกรม	27
ภาคผนวก ก ใบรายงานฝึกปฏิบัติงานสหกิจประจำสัปดาห์	28
ภาคผนวก ข ประวัตินิสิตสหกิจศึกษา	47
ภาคผนวก ค ประวัติอาจารย์ที่ปรึกษาสหกิจศึกษา	49

สารบัญภาพ

ภาพที่	หน้า
1-1 ตราสัญลักษณ์โรงเรียนเด่นหล้าพระราม5	2
1-2 แผนที่สถาบันโรงเรียนเด่นหล้าพระราม5	3
2-1 องค์ประกอบของ .Net Framework	5
2-2 VM VirtualBox	6
2-3 Microsoft office	7
3-1 หน้า Command Prompt	8
3-2 หน้า Login	9
3-3 login เข้าสู่ระบบ	9
3-4 คลิกเมนู Network ไปเมนู LAN	10
3-5 หน้า Reboot	10
3-6 login เข้าสู่ระบบ	11
3-7 หน้าเมนู Wireless Setting	11
3-8 หน้าเมนู Wireless Security	12
3-9 หน้าเมนู DHCP Settings	12
3-10 คลิก click here	13
3-11 คลิก Reboot	13
3-12 หน้า Reboot	14
3-13 Ethernet	14
3-14 ภาพโปรแกรม Kids to car ขึ้นจอ	15
3-15 Set เครื่องสแกนเข้า-ออก	15
3-16 ประกอบคอมพิวเตอร์	16
3-17 ทำความสะอาด Notebook	16
3-18 เปิดเครื่องเสียง,เปิด Notebook	17
3-19 จั้มสายLAN	17
3-20 ซ่อมเครื่องพิมพ์	18

สารบัญภาพ(ต่อ)

ภาพที่		หน้า
3-21	เติมหมึกเครื่องพิมพ์	18
3-22	Reset เริ่เตอร์เน็ต	19
4-1	หน้า Control Panel	20
4-2	หน้า Devices and Printers	21
4-3	หน้า See what's printing	21
4-4	หน้า Service	22
4-5	หน้า Control Panel	22
4-6	หน้า Devices and Printers	23
4-7	หน้า Printing Preferences	23
4-8	หน้าทดสอบการพิมพ์	24

บทที่ 1

บทนำ

ในการฝึกปฏิบัติสหกิจศึกษา นิสิตสาขาคอมพิวเตอร์ธุรกิจ คณะบริหารธุรกิจ มหาวิทยาลัยราชพฤกษ์ ณ โรงเรียนเด่นหล้า พระราม5 ในตำแหน่ง IT Support ผู้ศึกษาได้ค้นคว้าการทำงานของโรงเรียนเด่นหล้า พระราม5 โดยการทำงาน ประสานงานกับคุณครูที่โรงเรียนอย่างเป็นระบบ โดยการทำงานของ IT Support นั้นจะได้รับมอบหมายโดย Link ที่โรงเรียนได้จัดทำขึ้นมาเพื่อความสะดวกต่อการทำงานของหลายๆฝ่าย หากคุณครูก่อนใดเกิดปัญหาการทำงานขัดข้องที่เกี่ยวกับระบบเครื่องพิมพ์ คอมพิวเตอร์ อินเทอร์เน็ต ที่ IT Support เป็นคนดูแล คุณครูก็สามารถกดแจ้งงานได้ที่ Link ของทางโรงเรียน เมื่อแจ้งเสร็จ Link ที่แจ้งมาก็จะมาขึ้นใน Line ของกลุ่ม IT Support และทางตำแหน่ง IT ก็จะทำการไปตรวจเช็คให้ ตามความเหมาะสม

ผู้จัดทำโครงการได้ศึกษาข้อมูลการทำงานของ โรงเรียนเด่นหล้า พระราม5 และการประชาสัมพันธ์ในรูปแบบต่างๆ ผู้ปฏิบัติสหกิจศึกษาจึงขอเสนอประวัติ และผลงานของโรงเรียนเด่นหล้า พระราม5 ดังต่อไปนี้

ประวัติความเป็นมา

โรงเรียนอนุบาลเด่นหล้า ก่อตั้งขึ้นตั้งแต่ปี พ.ศ. 2522 ที่เพชรเกษม เริ่มต้นจากการเป็นโรงเรียนเล็กๆ มีเพียง 3 ห้องเรียน และนักเรียน 17 คน ด้วยความมุ่งมั่นพัฒนาการศึกษาเพื่อเด็กไทย และอุดมการณ์ที่แน่วแน่ ปัจจุบันเปิดการเรียนการสอนในระดับชั้นเตรียมอนุบาล ถึงชั้นอนุบาล 3 และจัดการเรียนการสอน 5 หลักสูตร ได้แก่

- 1) Denla Kids Club Denla Playgroup หลักสูตรเตรียมความพร้อม ก่อนเข้าเรียน
- 2) Denla Integrated Program (D.I.P.) หลักสูตรบูรณาการ
- 3) Denla English Program (D.E.P.) หลักสูตรภาษาอังกฤษ
- 4) Denla International Program (DLIP) หลักสูตรนานาชาติ

5) Denla Primary School (DLPS) โรงเรียนระดับประถม 3 ภาษา มาตรฐานนานาชาติ และได้เปิดอนุบาลเด่นหล้า สาขาพระราม 5 ในปี 2549

การพิจารณาตัดสินใจเลือกโรงเรียนให้ลูกเป็นเรื่องที่สำคัญมาก เพราะการตัดสินใจนี้จะเป็นสิ่ง ที่สำคัญที่สุดในชีวิตของลูกที่กำหนดว่าลูกจะเติบโตในทิศทางใด โรงเรียนอนุบาลเด่นหล้าเป็นผู้นำการ พัฒนาการศึกษาระดับอนุบาลศึกษาที่ก้าวล้ำนำหน้า โดยคำนึงถึงคุณภาพ และความเหมาะสมของ เด็กปฐมวัย ตามปณิธาน 3 มั่น ของโรงเรียน คือ

“มุ่งมั่น พัฒนาการศึกษาให้มีความเป็นเลิศ

ตั้งมั่น ในการเอาใจใส่ดูแลนักเรียนทุกคน

ยึดมั่น ในคุณธรรมและอุดมการณ์ ”

ปณิธานทั้ง 3 ข้อนี้ คือรากฐานหรือแก่น ที่หล่อหลอมรวมเป็นแนวทาง ดำเนินการศึกษาแบบบูรณา การ จัดการเรียน การสอนโดยประยุกต์วิชาการ กิจกรรม และการเล่นเข้าด้วยกันอย่างสมดุล โดยยึด หลัก “เรียนคือเล่น เล่นคือเรียน” มีห้องเรียนที่สะอาด ปลอดภัย ปลอดภัย มุ่งเน้นให้เด็กเรียนรู้ อย่างมีความสุข สนุกสนาน มีระเบียบวินัย กล้าคิด กล้าแสดงออก แก้ปัญหาด้วยตนเองได้ เป็นได้ทั้ง ผู้นำ ผู้ปฏิบัติ รักการกีฬา รู้แพ้ รู้ชนะ รู้จักการให้ เข้าใจคนอื่น มีคุณครูที่เก่ง เรียนรู้เทคโนโลยีใหม่ๆ อยู่ในสังคมอย่างมีความสุข และประสบความสำเร็จตามที่ตั้งใจ



DENLA KINDERGARTEN
อนุบาลเด่นหล้า

ภาพที่ 1-1 ตราสัญลักษณ์โรงเรียนเด่นหล้าพระราม5

ความสำเร็จของนักเรียนอนุบาลเด่นหล้าเป็นที่กล่าวขานรับรองจากท่านผู้ปกครองทุกยุคทุก สมัยต่างให้ความเชื่อถือ ไว้วางใจ ยกย่อง ชมเชย และพบบุตรหลานมาสมัครเรียนอย่างเนืองแน่นทุกปี ปัญหาทุกปัญหาจะได้รับการดูแล และ สร้างสรรค์ให้เป็นโอกาส ความบกพร่องและข้อผิดพลาดได้รับการแก้ไข และสั่งสมไว้เป็นประสบการณ์ ทั้งหมดนี้ หลอมรวมเป็นองค์ความรู้ ความเชี่ยวชาญพิเศษใน เรื่องเด็กปฐมวัยโดยเฉพาะ ท่านผู้ปกครองโปรดศึกษา รายละเอียดของโรงเรียนอนุบาลเด่นหล้าจาก เว็บไซต์นี้ ถ้าตรงกับแนวคิดของท่าน ที่ต้องการหาโรงเรียนอนุบาลที่ ดีที่สุดให้ลูกรัก ท่านผู้ปกครอง สามารถเข้ามาเยี่ยมชม และสอบถามรายละเอียดจากโรงเรียนได้ทุกวัน

ปัจจุบันสถาบันโรงเรียนเด่นหล้าพระราม5ตั้งอยู่ที่ ทางคู่ขนาน ถนนนครอินทร์ ตำบลบางขุนกอง อำเภอบางกรวย จังหวัดนนทบุรี 11130 โดยมี ดร.เต็มยศ ปาลเดชพงศ์ เป็นผู้ช่วยผู้อำนวยการสถาบัน และมี นายธเนศ บุญเจริญ เป็นที่ปรึกษาสถาบัน

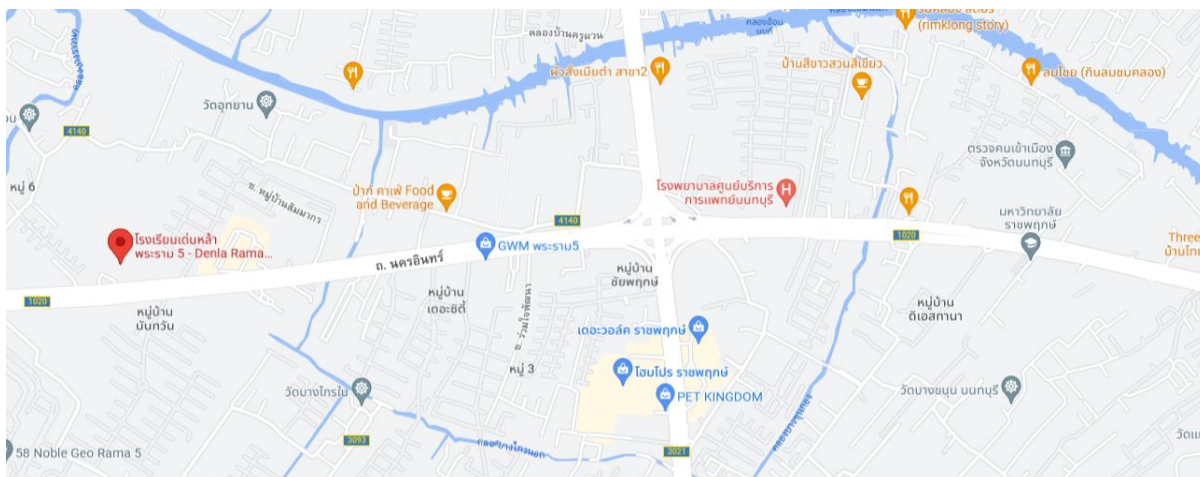

ภาพที่ 1-2 แผนที่สถาบันโรงเรียนเด่นหล้าพระราม5

1.2 ทีมงานโรงเรียนเด่นหล้า พระราม5

นายคมศักดิ์ อุปศรี (ครูเสื่อ)	ตำแหน่ง หัวหน้าฝ่าย IT Support
นายธเนศ บุญเจริญ (ครูอ้วน)	ตำแหน่ง รองหัวหน้า IT Support
นายพนอนันต์ ศตจรัสโรจน์ (ครูบอส)	ตำแหน่ง IT Support
นายนายสุรศักดิ์ วินิจสร (ครูต้น)	ตำแหน่ง IT Support

1.3 วัตถุประสงค์ของการฝึกปฏิบัติสหกิจ ณ โรงเรียนเด่นหล้า พระราม5

- 1.3.1 เพื่อศึกษากระบวนการทำงานอย่างเป็นระบบ
- 1.3.2 เพื่อฝึกปฏิบัติสหกิจศึกษาตามหลักสูตรของสถาบันการศึกษา
- 1.3.3 เพื่อนำความรู้ที่ศึกษาจากสถานศึกษาทั้งภาคทฤษฎีและภาคปฏิบัติมาใช้ในการปฏิบัติงานจริง
- 1.3.4 เพื่อเตรียมความพร้อมสู่การประกอบวิชาชีพหลังจบการศึกษา
- 1.3.5 เพื่อฝึกฝนการทำงานของอุปกรณ์อิเล็กทรอนิกส์

1.4 วัตถุประสงค์ของโครงการ

1.4.1 เพื่อศึกษากระบวนการทำงานของ IT Support

1.5 ลักษณะงานที่นิสิตได้ดำเนินโครงการ

1.5.1 ติดตั้ง Kids to car

1.5.2 รี Set เวิร์เตอร์

1.5.3 เดิมหมึก

1.5.4 ซ่อมเครื่องพิมพ์

1.5.5 ซ่อมคอมพิวเตอร์

1.5.6 ติดตั้งระบบปฏิบัติการ Windows 10

1.5.7 ติดตั้งโปรแกรมพื้นฐาน

1.5.8 ทำ Server VirtualBox

1.6 ลักษณะงานที่นิสิตได้ปฏิบัติอื่น ๆ

1.6.1 Set อุปกรณ์ห้องประชุมและระบบ

1.6.2 เครื่องพิมพ์มีปัญหาและคอมฯ

1.6.3 Set พื้นที่และอุปกรณ์

1.6.4 Kids to car (จัดตั้งอุปกรณ์สแกนบัตรเด็กตอนเล็กเรียน)

1.7 ชื่อและตำแหน่งงานของพนักงานที่ปรึกษา

นายธเนศ บุญเจริญ (ครูอ้วน) ตำแหน่ง รองหัวหน้า IT Support

1.8 ระยะเวลาในการปฏิบัติงาน

ตั้งแต่วันที่ 1 มิถุนายน พ.ศ. 2565 - ถึงวันที่ 30 กันยายน พ.ศ. 2565

รวมระยะเวลา 4 เดือน

1.9 ผลคาดว่าจะได้รับ

1.9.1 ซ่อมบำรุงคอมพิวเตอร์และเครื่องพิมพ์

1.9.2 ได้ความรู้พื้นฐานคอมพิวเตอร์และสามารถแก้ไขปัญหาที่เกิดจากการใช้คอมพิวเตอร์ได้

1.9.3 ศึกษากระบวนการทำงานของ IT Support

บทที่ 2

แนวคิดทฤษฎีที่เกี่ยวข้อง

2.1 .Net Framework

.NET Framework คือกรอบในการพัฒนาซอฟต์แวร์ (software framework) ที่พัฒนาโดย Microsoft ที่มีการทำงานหลักบน Windows มันประกอบไปด้วยไลบรารีของคลาสต่างๆ เป็นจำนวนมาก ที่เรียกว่า Framework Class Library (FCL) และมีตัวแปลภาษาสำหรับการเขียนโปรแกรมในภาษาต่างๆ โปรแกรมที่เขียนโดย .NET framework ทำงานภายใต้สภาพแวดล้อมของซอฟต์แวร์ที่เรียกว่า Common Language Runtime (CLR) และ application virtual machine ที่ทำหน้าที่ให้บริการเซอร์วิสต่างๆ เช่น ความปลอดภัย การจัดการหน่วยความจำ การจัดการกับข้อผิดพลาด ทั้ง FCL และ CLR เป็นองค์ประกอบของ .NET Framework

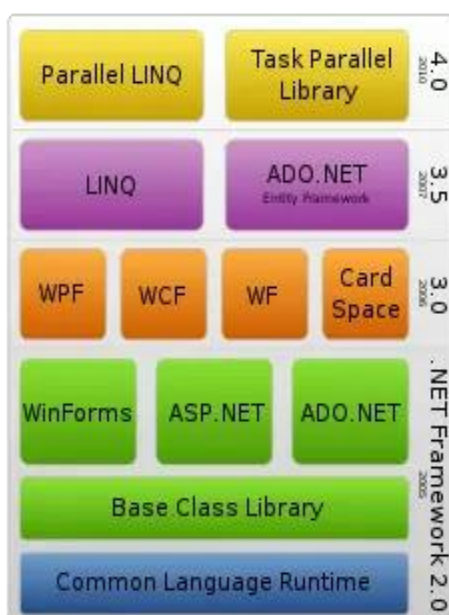

ภาพที่ 2-1 องค์ประกอบของ .Net Framework

2.2 VM VirtualBox

VirtualBox เป็นซอฟต์แวร์แบบโอเพนซอร์สประเภท Virtualization หรือหลายๆคนเรียกกันว่า VMware จะเป็นการจำลองระบบปฏิบัติการอื่นนอกเหนือจากระบบหลักที่ติดตั้งอยู่ หรือเรียกง่ายๆสามารถใช้งานระบบปฏิบัติการ OS ได้มากกว่า 1 อย่างเช่นมีคอมพิวเตอร์หนึ่งใช้ระบบปฏิบัติการ Windows และใช้ซอฟต์แวร์ VirtualBox ทำให้เครื่องที่ใช้ Windows เพิ่มหน้าต่างการทำงานที่เป็นระบบปฏิบัติการอื่นเช่น Linux, MacOS, Windows, Solaris และ OpenSolaris ได้ นี่คือการจำลองการใช้งานที่เสมือนจริง

สำหรับ VirtualBox หรือชื่อเต็ม Oracle VM VirtualBox ซึ่งก่อนหน้านี้ VirtualBox เป็นของ Sun Microsystems ในปี 2008 และปัจจุบันถูกซื้อกิจการโดย Oracle ในปี 2010 และพัฒนา มาจนถึงปัจจุบัน VirtualBox เป็นซอฟต์แวร์โอเพนซอร์สฟรีและสามารถใช้งานบนคอมพิวเตอร์ระบบ x86 และ AMD64/Intel64 โดยการทำงานของ VirtualBox ภายใต้ไลเซนส์แบบ GPL เป็นซอฟต์แวร์ที่มีประสิทธิภาพสูงรองรับการใช้งานได้ทั้งใน Enterprise (เอนเทอร์ไพรส์) และการใช้งานภายในบ้าน และยังมีฟีเจอร์ให้ใช้งานหลากหลายและที่สำคัญเป็นโซลูชันระดับมืออาชีพที่ใช้งานได้ฟรี



ภาพที่ 2-2 VM VirtualBox

VirtualBox สามารถติดตั้งได้หลายๆระบบปฏิบัติการและสร้าง VM ได้ไม่จำกัดซึ่งจะขึ้นอยู่กับความสามารถของคอมพิวเตอร์หรือสเปคคอมนั้นเอง หากคอมพิวเตอร์มีสเปคที่สูงก็สามารถแบ่งทรัพยากรเพื่อแบ่งไปใช้ยัง VM อื่นๆได้มากซึ่ง VirtualBox สามารถที่จะจัดการกับอุปกรณ์ฮาร์ดแวร์ได้เช่น CPU, RAM, VGA, HDD เพราะว่าข้อแตกต่างของ VirtualBox ที่ให้บริการฟรี กับ VMware ที่มีค่าใช้จ่ายก็จะแตกต่างกันหลายอย่าง VirtualBox จะใช้ทรัพยากรหน่วยความจำในเครื่องเป็นหลัก หากคอมพิวเตอร์หลักเกิดความเสียหายก็จะมีผลกระทบกับ VM ที่จำลองด้วย

2.3 Microsoft Office

ไมโครซอฟท์ ออฟฟิศ (อังกฤษ: Microsoft Office) เป็นชุดโปรแกรมสำนักงาน พัฒนาโดยไมโครซอฟท์ ซึ่งสามารถใช้งานได้ในระบบปฏิบัติการไมโครซอฟท์ วินโดวส์ และแอปเปิล แมคอินทอช ไมโครซอฟท์ออฟฟิศยังมีการส่งเสริมให้ใช้บริการผ่านระบบเครื่องแม่ข่าย (Server) และบริการผ่านหน้าเว็บ (Web Based) ในรุ่นใหม่ๆ ของไมโครซอฟท์ ออฟฟิศ จะเรียกมันว่า ระบบสำนักงาน (Office system) แทนแบบเก่าคือ ชุดโปรแกรมสำนักงาน (Office Suite) ซึ่งการเรียกว่าระบบสำนักงานจะรวมการทำงานกับเครื่องแม่ข่ายเอาไว้ด้วย ในวันที่ 16 กุมภาพันธ์ ค.ศ. 2006 ที่ผ่านมานี้ ไมโครซอฟท์ได้ประกาศเรื่อง "ไมโครซอฟท์ ออฟฟิศ 2007" ที่จะเปลี่ยนแปลงหน้าจอกำหนดการใช้งาน (User Interface) และ รูปแบบไฟล์แบบ XML เป็นหลัก รุ่นเสถียรล่าสุด คือไมโครซอฟท์ ออฟฟิศ 2007 ซึ่งออกจำหน่ายในวันที่ 30 มกราคม พ.ศ. 2550

ออฟฟิศรุ่นแรก เกิดขึ้นราวยุค 90 เมื่อออฟฟิศออกสู่ตลาด ทำให้เข้ามาแบ่งส่วนตลาดส่วนหนึ่งได้อย่างง่ายดาย จุดขายหลักของ ออฟฟิศคือราคาที่ถูกลงกว่า และสามารถเลือกซื้อเฉพาะที่ต้องการได้อีกด้วย โดยรุ่นแรกของออฟฟิศ ประกอบไปด้วย เวิร์ด เอกเซล และพาวเวอร์พอยท์ และยังมีรุ่น "โปร (PRO)" ที่จะรวม แอคเซส และ สเคตดูลพลัส เข้าไปด้วย รุ่นของ Microsoft Office ที่เป็นที่รู้จักในตลาดซอฟต์แวร์ อาทิ Office 2010, Office 2007, Office 2003, Office XP, Office 2000, Office 95



ภาพที่ 2-3 Microsoft office

บทที่ 3

ภาระหน้าที่และปัญหาในการปฏิบัติงาน

3.1 งานที่ได้รับมอบหมายงานหลัก

งานที่ได้รับมอบหมายงานหลัก คือ การเข้าไปซัพพอร์ตงานที่มีการแจ้งปัญหาผ่านทางไลน์เพื่อเข้าไปแก้ไขปัญหาอุปกรณ์ทำงานของบุคลากรในโรงเรียน เช่น ประกอบคอมพิวเตอร์ ติดตั้งระบบปฏิบัติการ Windows 10 และโปรแกรมการใช้งานเบื้องต้น ซ่อมเครื่องพิมพ์ เชื่อมอุปกรณ์ไร้สายเตอร์อินเทอร์เน็ต และปัญหาต่างๆ

3.2 ขั้นตอนการSetไร้สายเตอร์เน็ต

3.2.1 : เข้ามาเช็คIPไร้สายเตอร์เน็ตด้วย Command Prompt ทหา Gateway

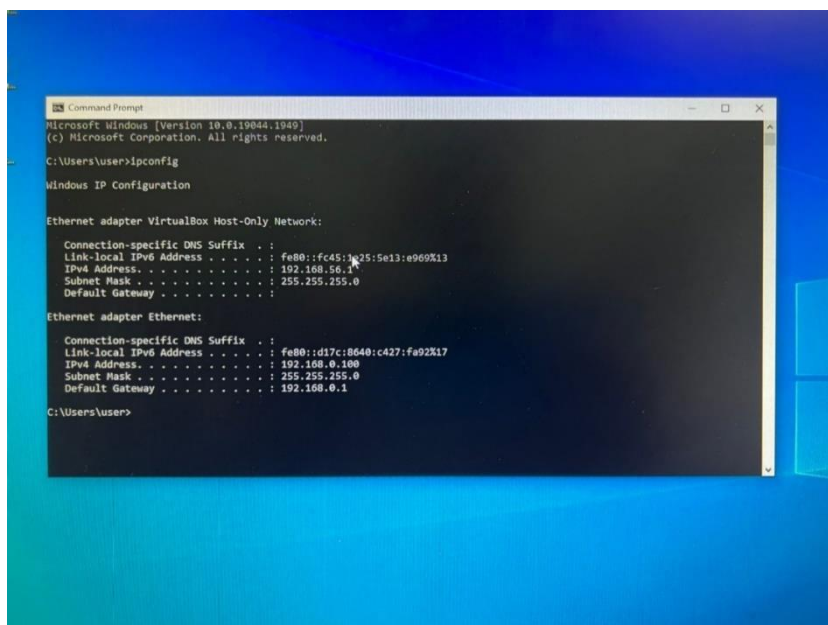

```
Command Prompt
Microsoft Windows [Version 10.0.19044.1949]
(c) Microsoft Corporation. All rights reserved.

C:\Users\user>ipconfig

Windows IP Configuration

Ethernet adapter VirtualBox Host-Only Network:

    Connection-specific DNS Suffix  . : 
    Link-local IPv6 Address . . . . . : fe80::fc45:125:5e13:e969%13
    IPv4 Address. . . . . : 192.168.56.1
    Subnet Mask . . . . . : 255.255.255.0
    Default Gateway . . . . . : 

Ethernet adapter Ethernet:

    Connection-specific DNS Suffix  . : 
    Link-local IPv6 Address . . . . . : fe80::d17c:8640:c427:fa92%17
    IPv4 Address. . . . . : 192.168.0.100
    Subnet Mask . . . . . : 255.255.255.0
    Default Gateway . . . . . : 192.168.0.1

C:\Users\user>
```

ภาพที่ 3-1 : หน้า Command Prompt

3.2.2 : หน้า Login เราเตอร์เน็ต

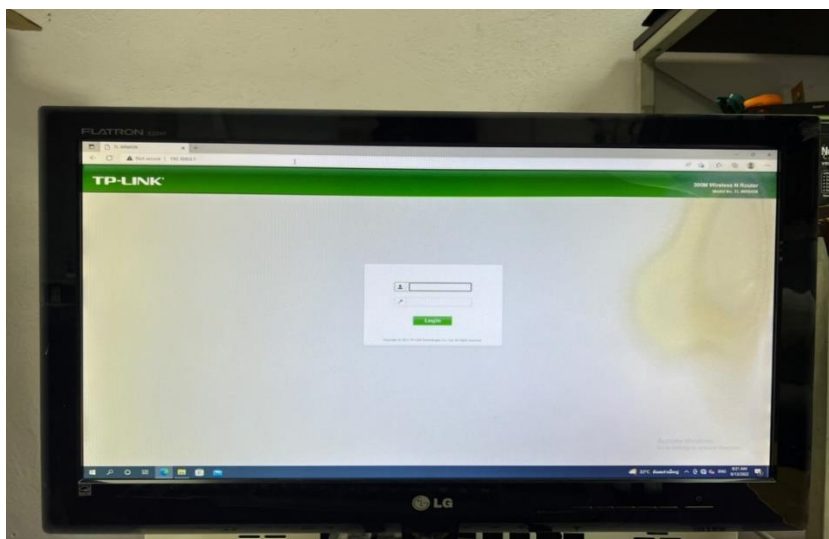

ภาพที่ 3-2 : หน้า Login

3.2.3 : login เข้าสู่ระบบ เราเตอร์เน็ต

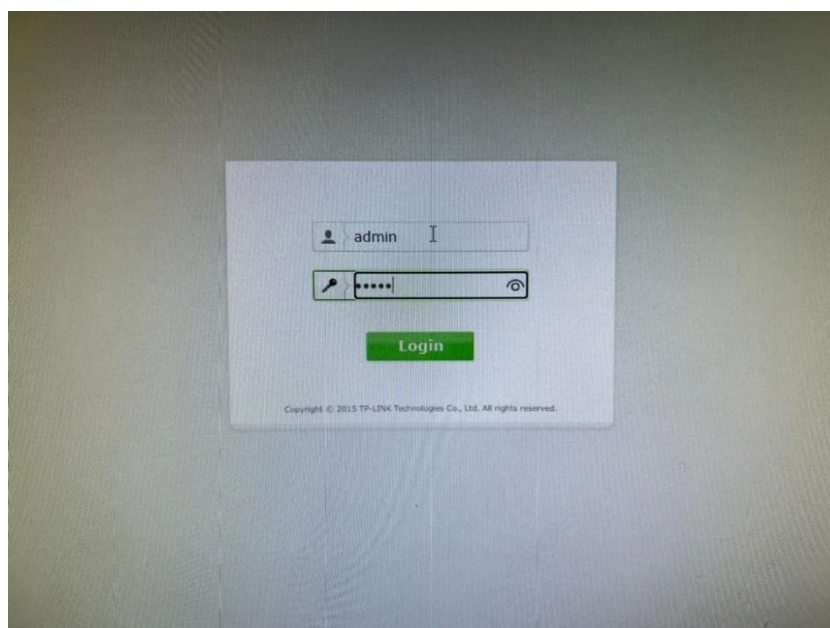

ภาพที่ 3-3 : login เข้าสู่ระบบ

3.2.4 : คลิกเมนู Network ไปเมนู LAN เพื่อเปลี่ยน IP Address และคลิก Save

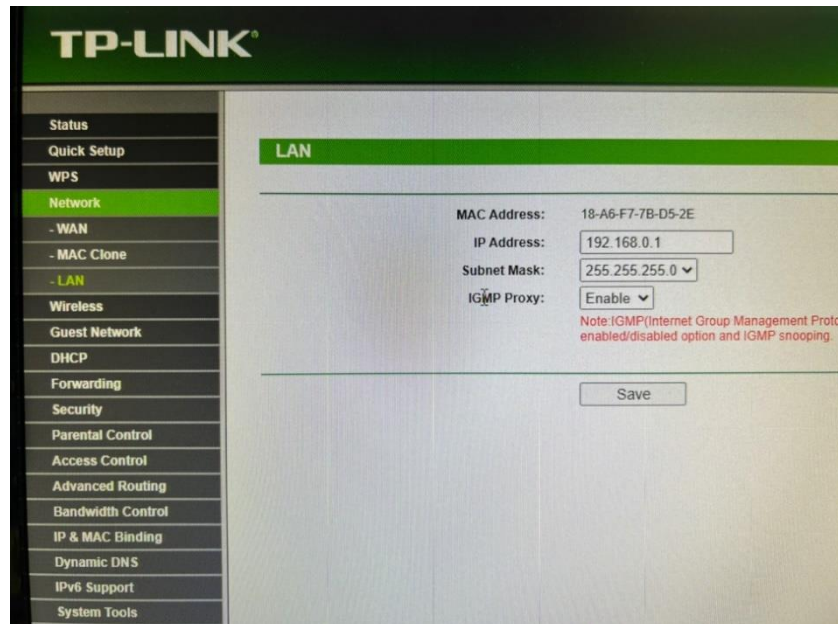

ภาพที่ 3-4 : คลิกเมนู Network ไปเมนู LAN

3.2.5 : แล้วคลิก Reboot ให้มัน Save ค่าที่ตั้งไว้

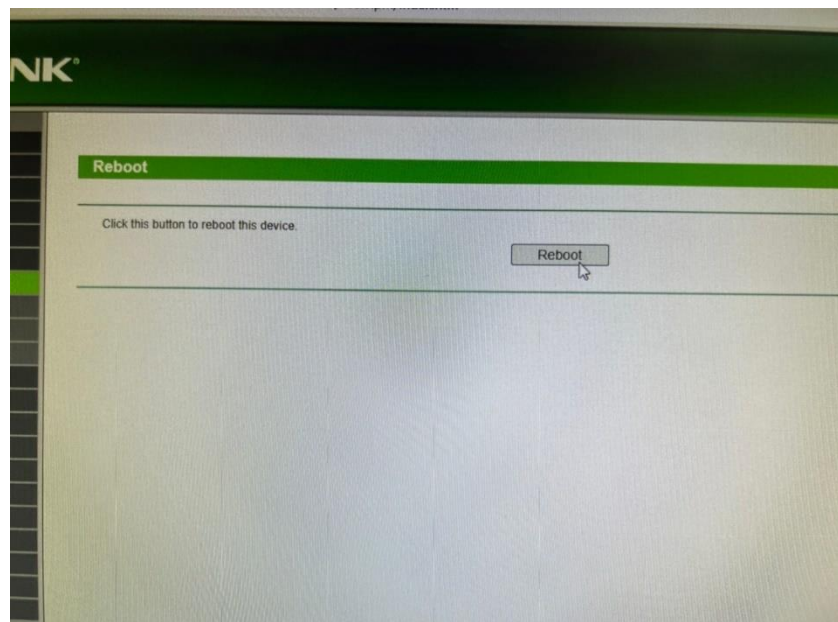

ภาพที่ 3-5 : หน้า Reboot

3.2.6 : login เข้าสู่ระบบอีกครั้ง เพื่อไปหน้าเมนู

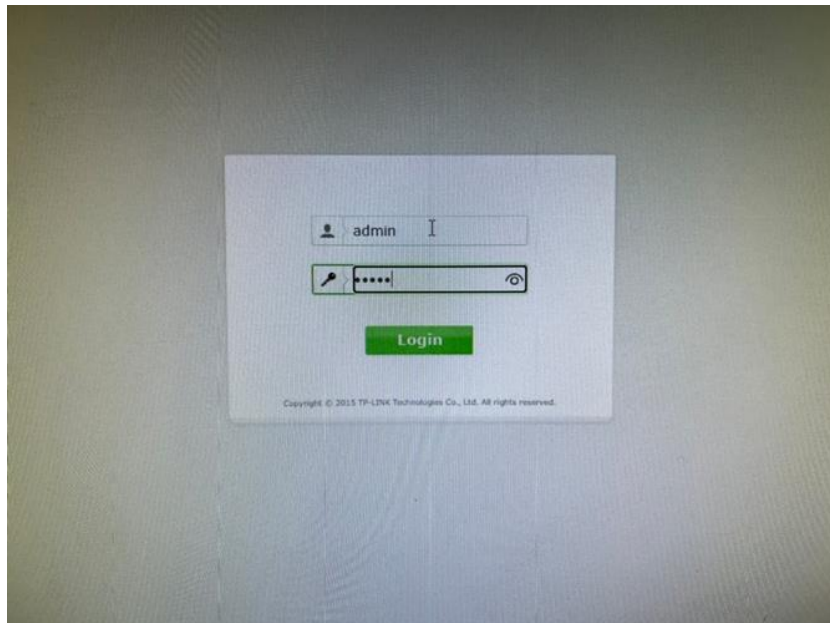

ภาพที่ 3-6 : login เข้าสู่ระบบ

3.2.7 : ไปที่เมนู Wireless Setting เพื่อเปลี่ยนชื่อเราเตอร์เน็ตกับโซน คลิกSave เพื่อให้รู้ว่า เวลาเราเตอร์เน็ตออกชื่ออะไร

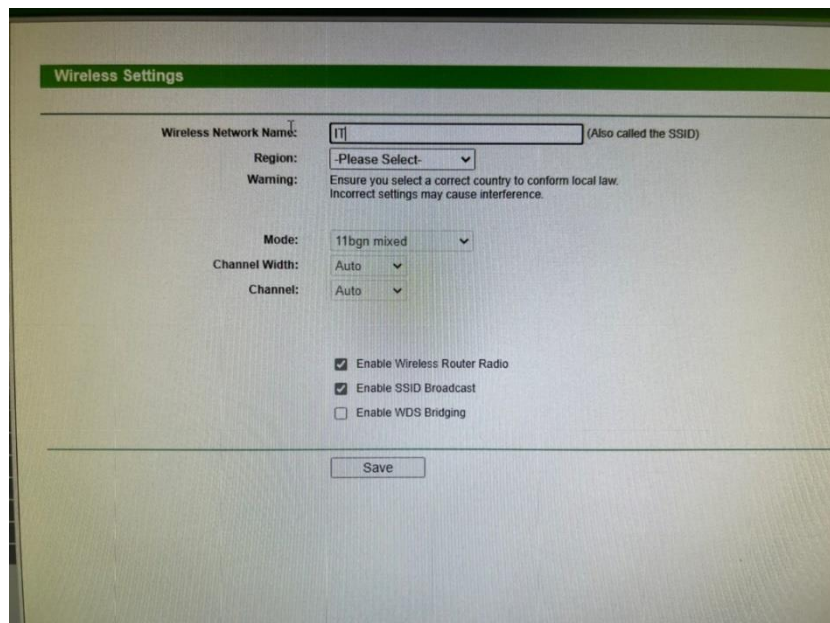

ภาพที่ 3-7 : หน้าเมนู Wireless Setting

3.2.8 : ไปที่เมนู Wireless Security พิมพ์รหัสผ่าน WiFi ในช่อง Wireless Password (ตัวเลข 8 หลัก) คลิก Save

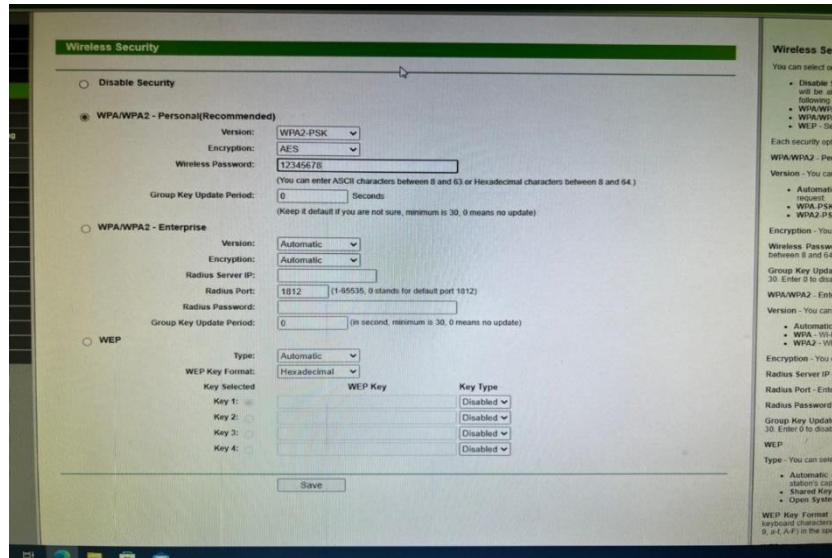

ภาพที่ 3-8 : หน้าเมนู Wireless Security

3.2.9 : เข้าเมนู DHCP Settings เพื่อมาคลิก Disable เพื่อไม่ให้แย่งกันจ่าย IP คลิก Save

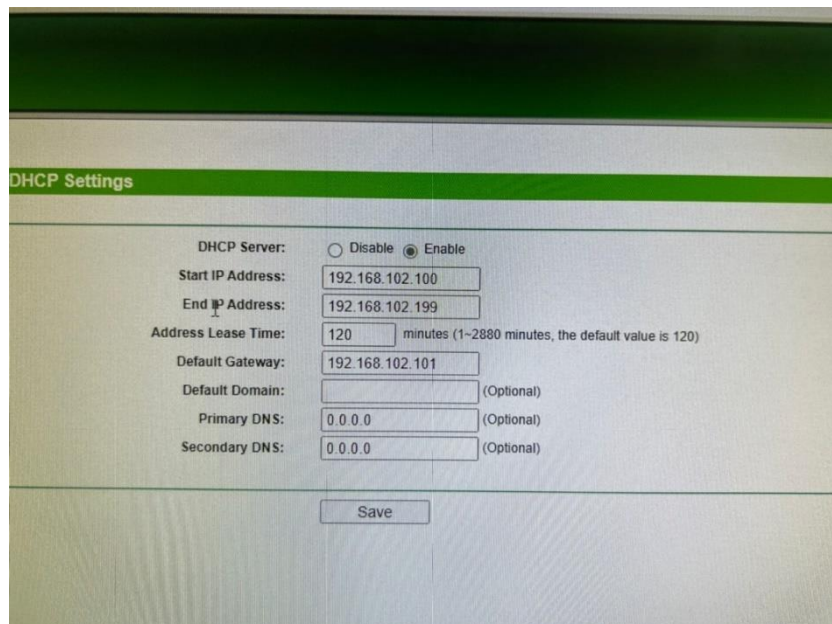

ภาพที่ 3-9 : หน้าเมนู DHCP Settings

3.2.10 : คลิก click here เพื่อ Reboot เราเตอร์ที่จะทำให้การตั้งค่าทั้งหมดมีผลบังคับใช้

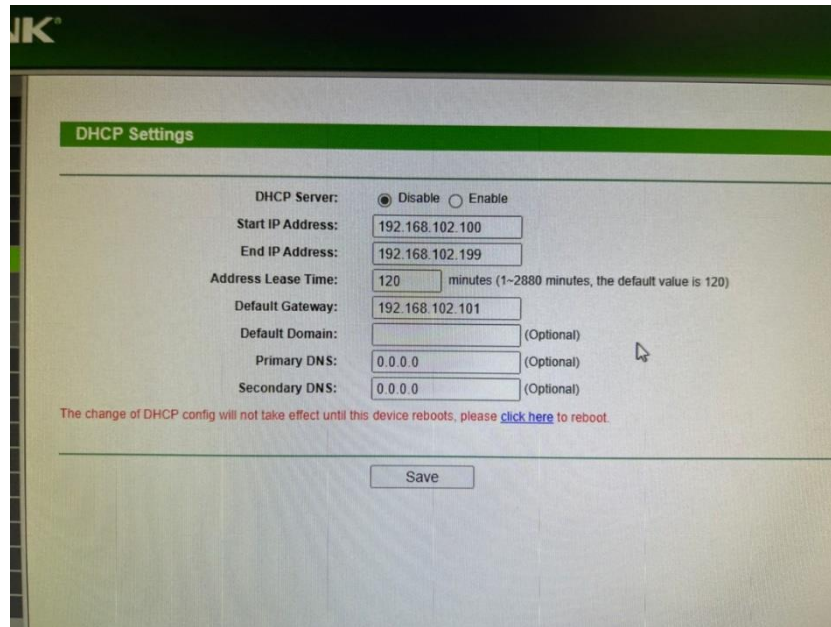

ภาพที่ 3-10 : คลิก click here

3.2.11 คลิก Reboot

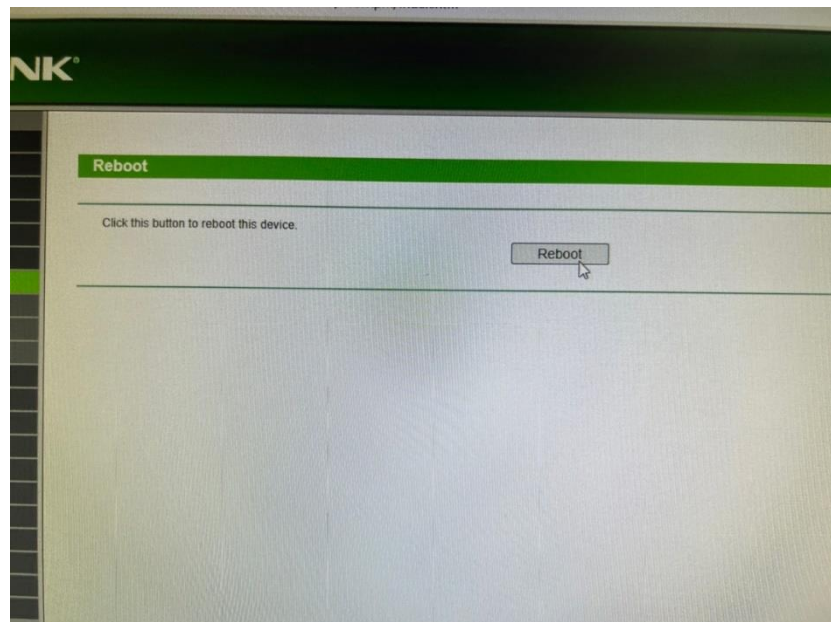

ภาพที่ 3-11 คลิก Reboot

3.2.12 รอ Reboot เสร็จ

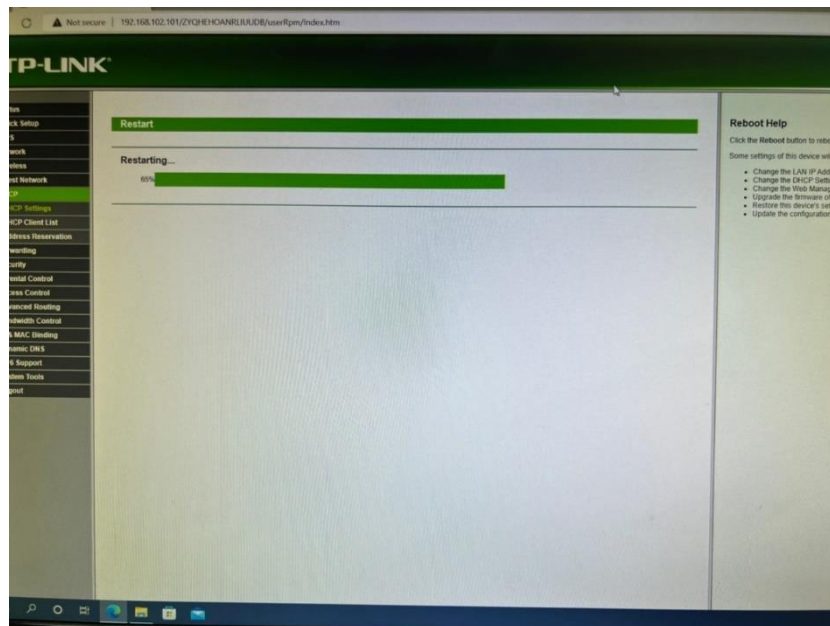

ภาพที่ 3-12 หน้า Reboot

3.2.13 : Control Panel > Network and Internet > Network connections คลิกขวาที่ Ethernet 2 ไปยัง Properties > TCP/IPv4 Set ค่า IP เครื่องเพื่อเชื่อมต่อเน็ต

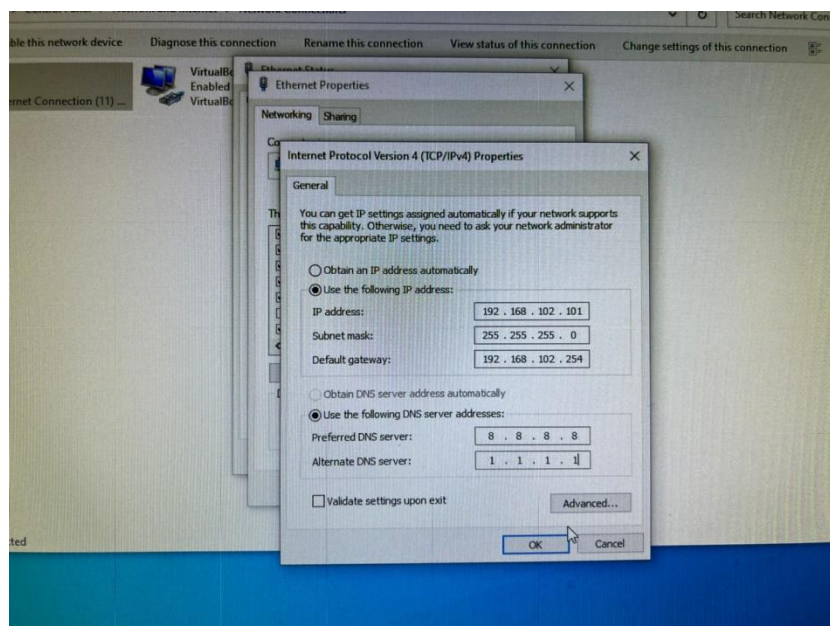

ภาพที่ 3-13 : Ethernet

3.3 งานที่ได้รับมอบหมายงานรอง

3.3.1 : ภาพโปรแกรมของ Kids to car เพื่อแสดงชื่อเด็กชั้นจอ



ภาพที่ 3-14 : ภาพโปรแกรม Kids to car ชั้นจอ

3.3.2 : Set พื้นที่จัดตั้งอุปกรณ์ Kids to car ของโรงเรียนทุกจันทร์-ศุกร์ เวลา 13.30 น. Kids to car คือ การสแกนบัตรผู้ปกครองทุกท่านที่มารับนักเรียน โดยการสแกนบัตรของผู้ปกครองหลักจากนั้นขึ้นเป็นชื่อของนักเรียนที่ลงทะเบียนพร้อมกับผู้ปกครอง

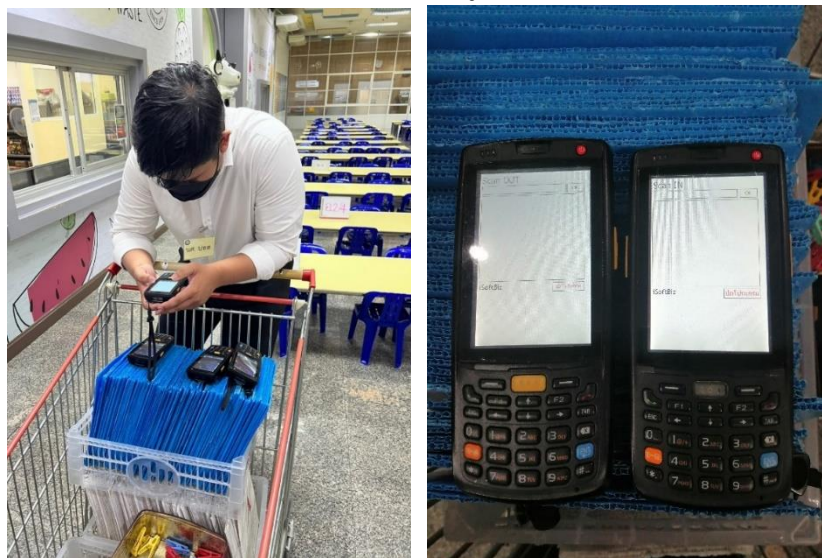

ภาพที่ 3-15 : Set เครื่องสแกนเข้า-ออก

3.3.3 : ประกอบคอมพิวเตอร์และติดตั้งโปรแกรมวินโดวส์



ภาพที่ 3-16 : ประกอบคอมพิวเตอร์

3.3.4 : ทำความสะอาด Notebook เปลี่ยน HDD เพิ่ม RAM ปิดฝุ่นพัดลม

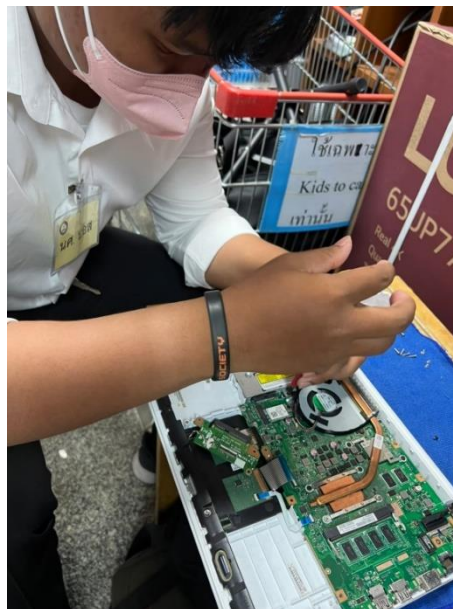

ภาพที่ 3-17 : ทำความสะอาด Notebook

3.3.5 เปิดเครื่องเสียง และ Notebook ให้เด็กทำกิจกรรมออกกำลังกายยามเช้า



ภาพที่ 3-18 : เปิดเครื่องเสียง เปิด Notebook

3.3.6 : จั้มสาย LAN เสียบเราเตอร์ เพราะหัว LAN ดำและเสียบจึงต้องเปลี่ยน



ภาพที่ 3-19 : จั้มสาย LAN

3.3.7 : ซ่อมเครื่องพิมพ์โดยการปิดฝุ่นทำความสะอาด



ภาพที่ 3-20 : ซ่อมเครื่องพิมพ์

3.3.8 : เติมหหมึกเครื่องพิมพ์เพื่อให้พร้อมต่อการใช้งาน



ภาพที่ 3-21 : เติมหหมึกเครื่องพิมพ์

3.3.9 : Reset ไร้เตอร์เน็ต Setตั้งค่า IP เครื่อง



ภาพที่ 3-22 : Reset ไร้เตอร์เน็ต

บทที่ 4

รายละเอียดของการปฏิบัติงาน

4.1 วิธีแก้ปัญหาเครื่องพิมพ์ เบื้องต้น

วิธีแก้ปัญหาเครื่องพิมพ์ เบื้องต้นจากในการฝึกสหกิจที่โรงเรียนเด่นหล้า พระราม5 พบเจอ ปัญหาในการทำงานของเครื่องพิมพ์ปรี้นไม่ออก เช่น เครื่องพิมพ์เกิดสถานะ Offline เครื่องพิมพ์สถานะปกติแต่ปรี้นไม่ออก เครื่องพิมพ์ปรี้นสีเพี้ยน เป็นเส้น ไม่ชัด เป็นต้น

4.1.1 วิธีแก้เครื่องพิมพ์ขึ้น Offline ใน Windows

1. เปิดเข้าไปที่ Control Panel แล้วเลือก Devices and Printers

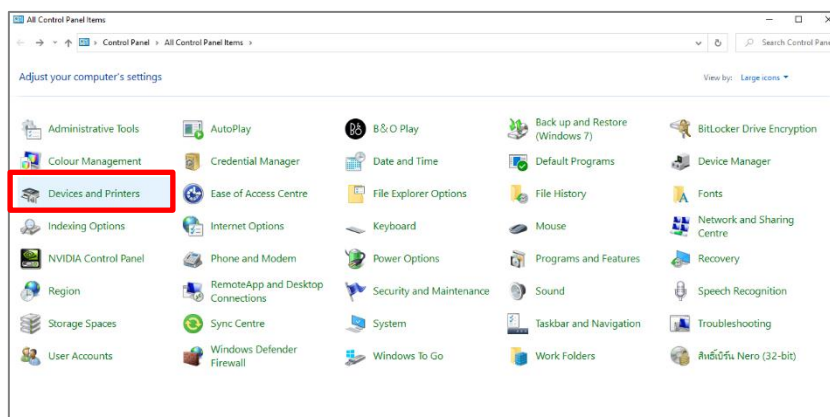

ภาพที่ 4-1 หน้า Control Panel

2. จากนั้นก็ให้ คลิกขวาเครื่องพิมพ์ ตัวที่เราพบปัญหาเครื่องออฟไลน์ แล้วก็เลือกที่ See what's printing

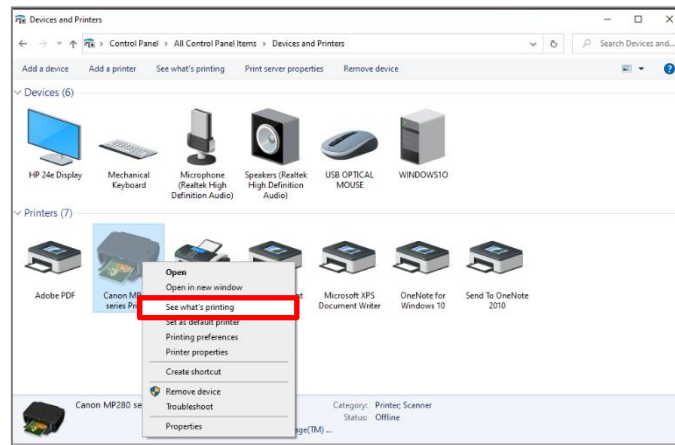

ภาพที่ 4-2 หน้า Devices and Printers

3. จากนั้นจะเปิดหน้าต่างที่จะแสดงคิวการปรี้นขึ้นมา ให้ทำการคลิกที่ Printers แล้วก็ให้ทำการ “ยกเลิกเครื่องหมายถูก Use Printer Offline” โดยการคลิกเลือกที่หัวข้อนั้นเลย

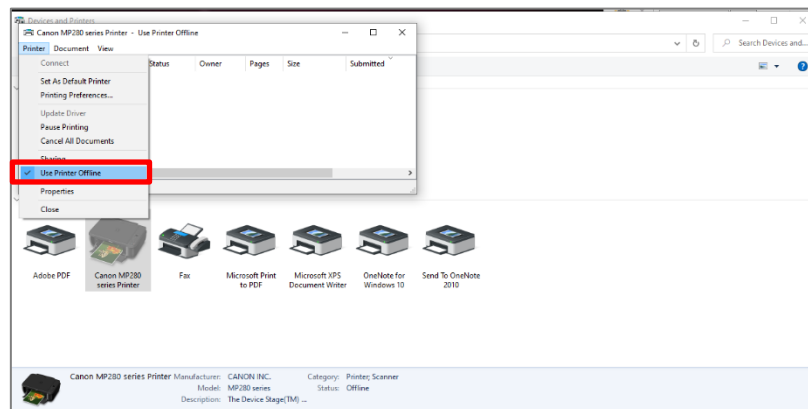

ภาพที่ 4-3 หน้า See what's printing

เมื่อเสร็จแล้วก็ให้ตรวจสอบอีกครั้งว่าเครื่องพิมพ์เปลี่ยนสถานะเป็น Online หรือยังหากว่าเครื่องไม่ได้เลือกถูกตรง Offline ไว้แต่ยังมีปัญหาอยู่ก็ให้ตรวจสอบสาย USB และหากเป็นเครื่องที่แอดมาจากเครื่องแม่ก็ให้ดูว่าเครื่องนั้นสามารถเชื่อมต่อกับเครื่องแม่ที่เปิดแชร์เครื่องปรี้นไว้ได้ไหม

4.1.2 เครื่องพิมพ์สถานะปกติปรี้นไม่ออก

1. เข้าไปที่ Service ของ Windows แล้วเลือก Print Spooler คลิกขวาที่ตัวเลือก Print Spooler แล้วคลิก Stop แล้วค่อยคลิก Start เป็นอันเสร็จสิ้น (ถ้ายังไม่ได้ให้ไป Service เครื่องแม่)

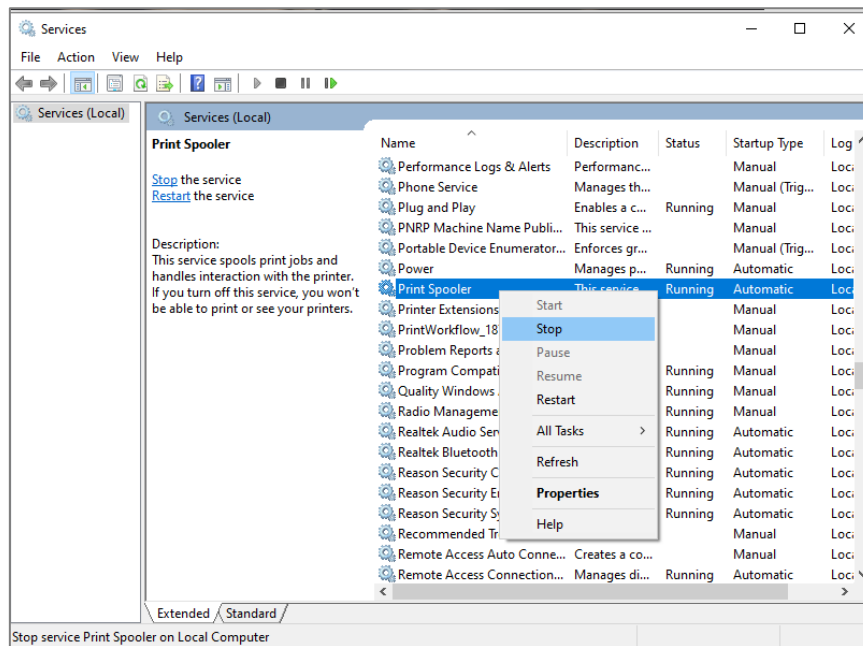

ภาพที่ 4-4 หน้า Service

4.1.3 วิธีแก้เครื่องพิมพ์ปริ้นสีเพี้ยน เป็นเส้น ไม่ชัด

1. เปิดเข้าไปที่ Control Panel แล้วเลือก Devices and Printers

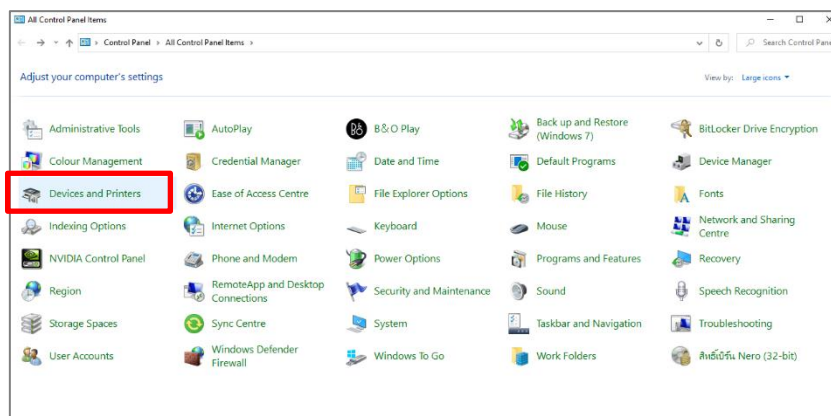

ภาพที่ 4-5 หน้า Control Panel

4. เครื่องพิมพ์จะทดสอบหัวพิมพ์ออกมาในรูปแบบ คือหัวพิมพ์ออกปกติรูปร่าง คือหัวพิมพ์ออกไม่ปกติต้องทำความสะอาดหัวพิมพ์ซึ่งจะมีผลทำให้สีพิมพ์แล้วสีเพี้ยนหรือออกไม่ครบเป็นเส้นสีขาวให้กดทำความสะอาดหัวพิมพ์อีกครั้ง

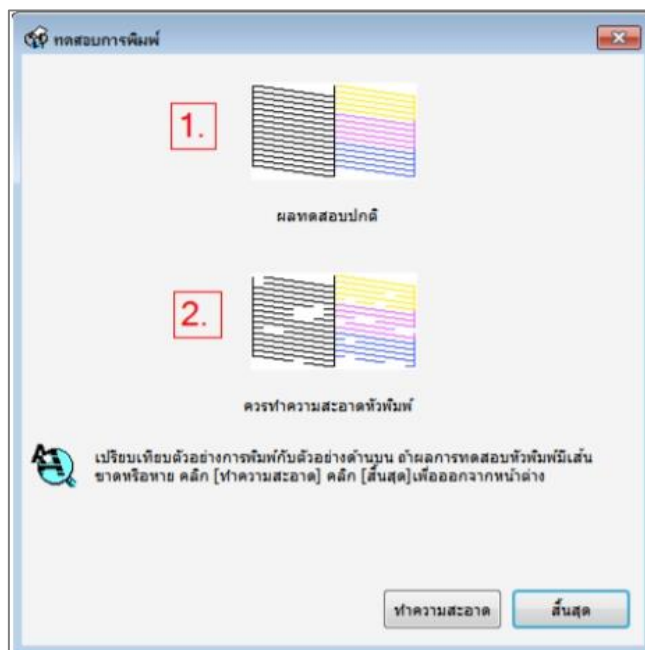

ภาพที่ 4-8 หน้าทดสอบการพิมพ์

กรณีที่ล้างหัวพิมพ์แล้วในโหมดปกติ Head Cleaning แล้วไม่ดีขึ้นโดยสั่งทำความสะอาดสัก 2-3 รอบไม่ดีขึ้นให้กดที่สั่งทำความสะอาดขั้นสูง Power ink Flushing ไดรเวอร์จะถูกตั้งกำหนดให้ทำได้ 12 ชั่วโมงต่อครั้งหากต้องจะทำรอบที่สองต้องเปลี่ยนเวลาหรือวันที่ที่คอมพิวเตอร์ของเรา ทำประมาณ 3-4 รอบ หากไม่ดีขึ้นแนะนำให้สอบถามช่าง บางครั้งอาจจะเป็นอาการอื่นๆ

บทที่ 5

สรุปผลการปฏิบัติงาน

5.1 ประโยชน์ที่ได้รับจากการปฏิบัติงาน

ประโยชน์ต่อตนเอง คือ การได้ประสบการณ์ทำงานจริงจากสถานประกอบการและคอยทำงานแข่งกับเวลาเพื่อให้เป้าหมายสำเร็จจุลวงมีทักษะในการเขียนServer ลงวินโดว์ โปรแกรมพื้นฐาน และความรู้อื่นๆนอกห้องเรียนเพิ่มขึ้น

ประโยชน์ต่อสถานประกอบการ จะได้ระบบแจ้งซ่อมบำรุงคอมพิวเตอร์เพื่อช่วยเพิ่มความสะดวกในการแจ้งซ่อมคอมพิวเตอร์

ประโยชน์ต่อมหาวิทยาลัย ได้เผยแพร่ชื่อเสียงของมหาวิทยาลัยได้เป็นที่รู้จักมากขึ้น และสามารถแนะนำแนวทางต่อยอดให้กับรุ่นน้องให้ได้มีโอกาสมาปฏิบัติสหกิจที่โรงเรียนเด่น หล้าพระราม5 ได้อีกในโอกาสต่อไป

5.2 ข้อเสนอแนะสำหรับการฝึกสหกิจศึกษา

จากประสบการณ์ที่ได้จากการฝึกงานในครั้งนี้ พบว่า สิ่งที่คุณฝึกงานต้องปรับตัวในเรื่องต่าง ๆ ดังนี้

5.2.1 ความรู้เกี่ยวกับเทคโนโลยี ผู้ฝึกต้องทบทวน และทำความเข้าใจให้มากขึ้น เพื่อลดเวลาการเรียนรู้ เนื่องจากเป็นวิชาที่เรียนมาแล้วในภาคทฤษฎีและภาคปฏิบัติในห้องเรียน

5.2.2 ทักษะมนุษยสัมพันธ์ผู้ฝึกจำเป็นต้องเรียนรู้เพื่อให้สามารถสื่อสารได้อย่างมีประสิทธิภาพมากขึ้น และปรับตัวเข้ากับบุคลากรของหน่วยงานในแผนกและฝ่ายต่าง ๆ ได้

5.2.3 ทักษะการแก้ปัญหา เนื่องจากพนักงานที่ใช้คอมพิวเตอร์อาจมีปัญหาแล้วพนักงานประจำแผนกไม่ว่างและอาจจะยังไม่เคยพบเห็นปัญหามาก่อน ผู้ฝึกอาจต้องทำหน้าที่แทนเพื่อลดระยะเวลาในการทำงาน ขึ้นอยู่ความยากง่ายกับปัญหาของงาน

บรรณานุกรม

อาจารย์อารย์ ปาลเดชพงศ์ ประวัติความเป็นมา (ม.ป.ป) สืบค้นเมื่อ 1 กรกฎาคม 2565 จาก:

<https://www.denlaschool.ac.th/history/>

มารู้จักกับ VirtualBox คืออะไร (2563) สืบค้นเมื่อ 16 กรกฎาคม 2565 จาก :

<https://www.mindphp.com/%E0%B8%9A%E0%B8%97%E0%B8%84%E0%B8%A7%E0%B8%B2%E0%B8%A1/virtual-machine/5026-virtualbox.html>

มารู้จักกับ Microsoft Office (ม.ป.ป) สืบค้นเมื่อ 16 กรกฎาคม 2565 จาก :

[https://sites.google.com/site/com25592016/home/wiwathnakar-khxng-](https://sites.google.com/site/com25592016/home/wiwathnakar-khxng-khxmphiwtxr/microsoft-office-prakxb-dwy-xari-bang)

[kxmphiwtxr/microsoft-office-prakxb-dwy-xari-bang](https://sites.google.com/site/com25592016/home/wiwathnakar-khxng-khxmphiwtxr/microsoft-office-prakxb-dwy-xari-bang)

ภาคผนวก ก

ใบรายงานฝึกปฏิบัติงานสหกิจประจำสัปดาห์



ใบรายงานการฝึกปฏิบัติงานสหกิจศึกษาประจำสัปดาห์

สัปดาห์ที่ 1

สาขาวิชา คอมพิวเตอร์ธุรกิจ

คณะ เทคโนโลยีสารพัด มหาวิทยาลัยราชภัฏ



ชื่อนิสิต พงษ์ศักดิ์ งามรุ่งโรจน์ รหัสนิสิต 62101120025

ชื่อองค์กร โรงเรียน 106 ซอแก้ว พระราม 5

หน่วยงานที่ปฏิบัติงานสหกิจศึกษา IT Support

ผู้ควบคุมการปฏิบัติงาน พงษ์ ชัยยศ บัญญัติ โทรศัพท์

วัน	วันที่/เดือน/ปี	รายงานการปฏิบัติงาน	จำนวนชั่วโมง	ผู้ดูแล การปฏิบัติงาน
จันทร์/...../.....
อังคาร/...../.....
พุธ	01 / 01 / 65	เดินดูระบบที่โรงเรียน และจัดทำ ออปูกรม ต้นๆ และ บดวีซีดีพร้อม คอมพิวเตอร์ อุปกรณ์วางโต๊ะ	9	พงษ์
พฤหัสบดี	02 / 01 / 65	ฝึกโปรแกรม คอมพิวเตอร์	9	พงษ์
ศุกร์/...../.....
เสาร์/...../.....
อาทิตย์/...../.....



ใบรายงานการฝึกปฏิบัติงานสหกิจศึกษาประจำสัปดาห์

สัปดาห์ที่ 2

สาขาวิชา คอมพิวเตอร์ธุรกิจ

คณะ เทคโนโลยีดิจิทัล มหาวิทยาลัยราชพฤกษ์



ชื่อนิสิต พชกรินทร์ ภาววังจันทน์ รหัสนิต 62101120025

ชื่อองค์กร โรงเรียนเด่นน้ํา พระราม 5

หน่วยงานที่ปฏิบัติงานสหกิจศึกษา IT Support

ผู้ควบคุมการปฏิบัติงาน พวง รณต์ บุญเจริญ โทรศัพท์

วัน	วันที่/เดือน/ปี	รายงานการปฏิบัติงาน	จำนวนชั่วโมง	ผู้ดูแล การปฏิบัติงาน
จันทร์	<u>6 / 6 / 65</u>	<u>เดินตรวจห้องเครื่องวงจรในโรงเรียน</u> <u>เดินฝึกเครื่องปริ้น และ ซ่อมเครื่องปริ้น</u>	<u>9</u>	<u>ปิ่นดา</u>
อังคาร	<u>7 / 6 / 65</u>	<u>เช็คเครื่องต่างวิธีโอ และ เติมหมึก</u>	<u>9</u>	<u>ปิ่นดา</u>
พุธ	<u>8 / 6 / 65</u>	<u>เช็คเครื่องซ่อมปรุหมและซ่อมเน็ต IP</u> <u>พิมพ์รายงานข่าว</u>	<u>9</u>	<u>ปิ่นดา</u>
พฤหัสบดี	<u>9 / 6 / 65</u>	<u>เก็บหม้อปรุหมลงในวัดสุรารี</u> <u>เช็คเร้าเตอร์โรงเรียน</u>	<u>9</u>	<u>ปิ่นดา</u>
ศุกร์	<u>10 / 6 / 65</u>	<u>ทำตัวหนังสือพร้อมสติกเกอร์และโปสเตอร์</u> <u>เติมหมึก ล้างรีเซ็ตหม้อฯ จัดความสะอาด</u> <u>หม้อของช่างฝึกงานที่</u>	<u>9</u>	<u>ปิ่นดา</u>
เสาร์	<u>..... / /</u>			
อาทิตย์	<u>..... / /</u>			



ใบรายงานการฝึกปฏิบัติงานสหกิจศึกษาประจำสัปดาห์

สัปดาห์ที่ 3

สาขาวิชา คอมพิวเตอร์ธุรกิจ

คณะ...เทคโนโลยีดิจิทัล มหาวิทยาลัยราชพฤกษ์



ชื่อนิสิต พงษ์พักร วิชาภัยงษ์แทน รหัสนิสิต 62101120025

ชื่อองค์กร โรงเรียนเคอเนลlica พระราม 5

หน่วยงานที่ปฏิบัติงานสหกิจศึกษา IT Support

ผู้ควบคุมการปฏิบัติงาน พงษ์รณต์ บุญเจริญ โทรศัพท์

วัน	วันที่/เดือน/ปี	รายงานการปฏิบัติงาน	จำนวนชั่วโมง	ผู้ดูแล การปฏิบัติงาน
จันทร์	13 / 6 / 65	- ตรวจเช็ค โทรศัพท์ ห้อง โรงเรียน - ไปตั้งเครื่อง สแกนเอกสาร โรงเรียน	9	ศิษย์
อังคาร	14 / 6 / 65	- เติมน้ำมันเครื่องปรี้น - จัดสายแลน - ติดตั้งทีวี	9	ศิษย์
พุธ	15 / 6 / 65	- เติมน้ำมันเครื่องปรี้น - ทำขงวีดีโอ สัมภาษณ์เด็ก	9	ศิษย์
พฤหัสบดี	16 / 6 / 65	- ไปตั้งเครื่อง สแกน เอกสาร โรงเรียน - ประคองคอมพิวเตอร์ - จัดสายแลน	9	ศิษย์
ศุกร์	17 / 6 / 65	- ฝึก กล้องวงจรปิด - ไปตั้ง Kids to car - ประคองคอมพิวเตอร์	9	ศิษย์
เสาร์	/ /			
อาทิตย์	/ /			



ใบรายงานการฝึกปฏิบัติงานสหกิจศึกษาประจำสัปดาห์

สัปดาห์ที่ 4

สาขาวิชา คอมพิวเตอร์กราฟิก

คณะ เทคโนโลยีดิจิทัล มหาวิทยาลัยราชพฤกษ์



ชื่อนิสิต นายณัฐภัทร จรุงกิจจันทร์ รหัสนิต 62101120025

ชื่อองค์กร โรงเรียนเด่นหล้า พระราม 5

หน่วยงานที่ปฏิบัติงานสหกิจศึกษา IT Support

ผู้ควบคุมการปฏิบัติงาน พงษ์วิมล บุญเจริญ โทรศัพท์

วัน	วันที่/เดือน/ปี	รายงานการปฏิบัติงาน	จำนวนชั่วโมง	ผู้ดูแล การปฏิบัติงาน
จันทร์	20/06/65	- ฝึกสร้างแผ่น และ เปลี่ยนสายเคเบิล ห้าง นื่อง - ซ่อม เครื่องปริ้น และ รีเซ็ตเครื่องปริ้น	9	โพนธ์
อังคาร	21/06/65	- ซ่อม เครื่องปริ้น - ติดตั้ง kit to cars - ถ่ายภาพ	9	โพนธ์
พุธ	22/06/65	เช็คระบบไฟห้องประชุม เก็บหมึกเครื่องปริ้น ติดตั้ง kit to cars	9	โพนธ์
พฤหัสบดี	23/06/65	เช็คระบบเร้าเตอร์ ติดตั้ง kids to car	9	โพนธ์
ศุกร์	24/06/65	ซ่อมเครื่องปริ้น ติดตั้ง Kids to car ฟรี-นอนคอม	9	โพนธ์
เสาร์/...../.....			
อาทิตย์/...../.....			



ใบรายงานการฝึกปฏิบัติงานสหกิจศึกษาประจำสัปดาห์

สัปดาห์ที่ 5

สาขาวิชา คอมพิวเตอร์ธุรกิจ

คณะ เทคโนโลยีดิจิทัล มหาวิทยาลัยราชพฤกษ์



ชื่อนิสิต นางศุภกานต์ ขาวเวียงจันทร์ รหัสนิสิต 62101190025

ชื่อองค์กร โรงเรียนเด่นชัด ประถม 5

หน่วยงานที่ปฏิบัติงานสหกิจศึกษา IT Support

ผู้ควบคุมการปฏิบัติงาน นางฉันท ชูบุญเจริญ โทรศัพท์

วัน	วันที่/เดือน/ปี	รายงานการปฏิบัติงาน	จำนวนชั่วโมง	ผู้ดูแล การปฏิบัติงาน
จันทร์	<u>27 / 06 / 65</u>	เช็คระบบเรเตอร์ ประมวลผล ติดตั้ง Kids to car	<u>9</u>	<u>Thud</u>
อังคาร	<u>28 / 06 / 65</u>	กำหนดบุคคล ประมวลผล เช็คโปรแกรม ติดตั้ง Kids to car	<u>9</u>	<u>Thud</u>
พุธ	<u>29 / 06 / 65</u>	ถ่ายภาพ ประมวลผลเรเตอร์ ติดตั้งเรเตอร์ เดินสายประัน	<u>9</u>	<u>Thud</u>
พฤหัสบดี	<u>30 / 06 / 65</u>	ประมวลผล ้เช็คเรเตอร์ ติดตั้ง Kids to car	<u>9</u>	<u>Thud</u>
ศุกร์	<u>01 / 07 / 65</u>	เช็คกล้อง CCTV ติดตั้ง Kids to car	<u>9</u>	<u>Thud</u>
เสาร์/...../.....			
อาทิตย์/...../.....			



ใบรายงานการฝึกปฏิบัติงานสหกิจศึกษาประจำสัปดาห์

สัปดาห์ที่ 6

สาขาวิชา คอมพิวเตอร์ธุรกิจ

คณะ เทคโนโลยีดิจิทัล มหาวิทยาลัยราชพฤกษ์



ชื่อนิสิต นางผู้รัก รักวินิจันท์ รหัสนิสิต 6210420025

ชื่อองค์กร โรงเรียนเด่นน้ํา พระราม 5

หน่วยงานที่ปฏิบัติงานสหกิจศึกษา IT Support

ผู้ควบคุมการปฏิบัติงาน นางธนาฯ ของวินิจันท์ โทรศัพท์

วัน	วันที่/เดือน/ปี	รายงานการปฏิบัติงาน	จำนวนชั่วโมง	ผู้ดูแล การปฏิบัติงาน
จันทร์	04/07/65	ซ่อมเครื่องปริ้น, ติดตั้งห้องคนตรี ติดตั้ง kids to car	8	IT/นง
อังคาร	05/07/65	เช็คกล้องวงจร, ทำความสะอาด กล้องวงจร, ซ่อมกล้องวงจร ติดตั้ง kids to car	8	IT/นง
พุธ	06/07/65	ล้างภาพบุคลากร, ติดตั้งห้องคนตรี ติดตั้ง kids to car	8	IT/นง
พฤหัสบดี	07/07/65	ล้างภาพบุคลากร, ล้างสายเคเบิ้ล ติดตั้ง kids to car	8	IT/นง
ศุกร์	08/07/65	ล้างภาพบุคลากร, เช็ครีโมต ติดตั้ง kids to car	8	IT/นง
เสาร์/...../.....			
อาทิตย์/...../.....			



ใบรายงานการฝึกปฏิบัติงานสหกิจศึกษาประจำสัปดาห์

สัปดาห์ที่ 7

สาขาวิชา คอมพิวเตอร์ธุรกิจ

คณะ เทคโนโลยีดิจิทัล มหาวิทยาลัยราชพฤกษ์



ชื่อนิสิต นางสุวิภา งามวังงจันทร์ รหัสนิสิต 62101120025

ชื่อองค์กร โรงเรียน 104 แลว พะราม 5

หน่วยงานที่ปฏิบัติงานสหกิจศึกษา IT Support

ผู้ควบคุมการปฏิบัติงาน พงษ์พรหม ขุมเจริญ โทรศัพท์

วัน	วันที่/เดือน/ปี	รายงานการปฏิบัติงาน	จำนวนชั่วโมง	ผู้ดูแล การปฏิบัติงาน
จันทร์	11 / 07 / 65	เปิดเครื่องเสียบ, เปิดคอม, ล็อคตั้ง IPAD, ล็อคตั้งไอ ล็อคตั้ง kids to car	8	นิพนธ์
อังคาร	12 / 07 / 65	เปิดเครื่องเสียบ, เปิดคอม, ล็อคตั้ง IPAD, ล็อคตั้งไอ ล็อคตั้ง kids to car	8	นิพนธ์
พุธ	13 / 07 / 65	วันหยุด		
พฤหัสบดี	14 / 07 / 65	วันหยุด		
ศุกร์	15 / 07 / 65	ประกอบตู้เหล็ก, เล็มแม่พิมพ์ 1500 ล็อคตั้ง kids to car	8	นิพนธ์
เสาร์ / /			
อาทิตย์ / /			



ใบรายงานการฝึกปฏิบัติงานสหกิจศึกษาประจำสัปดาห์

สัปดาห์ที่ 8

สาขาวิชา คอมพิวเตอร์ธุรกิจ

คณะ เทคโนโลยีจัดพิมพ์ มหาวิทยาลัยราชพฤกษ์



ชื่อนิสิต นายสุภัทกร ขาววิจิตร จันทร์ รหัสนิสิต 62101820025

ชื่อองค์กร โรงเรียนต้นกล้า พระราม 5

หน่วยงานที่ปฏิบัติงานสหกิจศึกษา IT Support

ผู้ควบคุมการปฏิบัติงาน นายรณพี ขยเจริญ โทรศัพท์

วัน	วันที่/เดือน/ปี	รายงานการปฏิบัติงาน	จำนวนชั่วโมง	ผู้ดูแล การปฏิบัติงาน
จันทร์	18 / 07 / 65	เดินสาย LAN CAT 6, จัดสาย LAN CAT 6 no. 5 E เติมหมึกเครื่องปริ้น ติดตั้ง kids to car	8	จิเนด
อังคาร	19 / 07 / 65	ประกอบคอมพิวเตอร์, ประกอบเครื่องปริ้น ติดตั้ง kids to car เดินสาย LAN	8	จิเนด
พุธ	20 / 07 / 65	เล่นเน็ตเวิร์ค, ฝังรหัสค่า IP, ไรเตอร์, ประกอบคอมพิวเตอร์ win Windows, ติดตั้ง kids to car	8	จิเนด
พฤหัสบดี	21 / 07 / 65	เล่นเน็ตเวิร์ค, ฝังค่า IP, ไรเตอร์, win Windows, ติดตั้ง kids to car	8	จิเนด
ศุกร์	22 / 07 / 65	ประกอบเครื่องปริ้น, เติมหมึกเครื่องปริ้น, เล่นเน็ตเวิร์ค win Windows, ถอดระบบเครื่องปริ้นพร้อมใช้งาน ติดตั้ง kids to car	8	จิเนด
เสาร์ / /			
อาทิตย์ / /			



ใบรายงานการฝึกปฏิบัติงานสหกิจศึกษาประจำสัปดาห์

สัปดาห์ที่ ๙

สาขาวิชา คอมพิวเตอร์ธุรกิจ

คณะ เทคโนโลยีดิจิทัล มหาวิทยาลัยราชพฤกษ์



ชื่อนิสิต นางณัฐภัทร ขาววังง จันทน์ รหัสนิสิต 62104120025

ชื่อองค์กร โรงเรียนอินทนิล ประถม 5

หน่วยงานที่ปฏิบัติงานสหกิจศึกษา IT Support

ผู้ควบคุมการปฏิบัติงาน พงษ์ชนัด นนุเจริญ โทรศัพท์

วัน	วันที่/เดือน/ปี	รายงานการปฏิบัติงาน	จำนวนชั่วโมง	ผู้ดูแล การปฏิบัติงาน
จันทร์	25 / 07 / 65	ประกอบคอมพิวเตอร์: อินเทอร์เน็ต งานน้อย ติดตั้ง kids to car	8	บิณฑ์
อังคาร	26 / 07 / 65	ซ่อมเครื่องพิมพ์ ทดลองระบบจัดห้องปรับ 7 moon เก็บหมึกเครื่องพิมพ์ ติดตั้ง kids to car	8	บิณฑ์
พุธ	27 / 07 / 65	ซ่อมเครื่องพิมพ์ เช็ครหัส IP เมาส์ ติดตั้ง kids to car	8	บิณฑ์
พฤหัสบดี	28 / 07 / 65	วันหยุด	8	
ศุกร์	29 / 07 / 65	เก็บหมึกเครื่องพิมพ์ ทำรูป จัดโต๊ะ/โต๊ะประชุม ติดตั้ง kids to car	8	บิณฑ์
เสาร์ / /			
อาทิตย์ / /			



ใบรายงานการฝึกปฏิบัติงานสหกิจศึกษาประจำสัปดาห์

สัปดาห์ที่ 10

สาขาวิชา คอมพิวเตอร์ธุรกิจ

คณะ เทคโนโลยีดิจิทัล มหาวิทยาลัยราชภัฏ



ชื่อนิสิต นางณัฐภัทร ขาวเวียงจันทร์ รหัสนิสิต 62101120025

ชื่อองค์กร โรงเรียนเด่นชัดฯ พระราม 5

หน่วยงานที่ปฏิบัติงานสหกิจศึกษา IT Support

ผู้ควบคุมการปฏิบัติงาน นางจันทิมา ขุนใจเจริญ โทรศัพท์

วัน	วันที่/เดือน/ปี	รายงานการปฏิบัติงาน	จำนวนชั่วโมง	ผู้ดูแล การปฏิบัติงาน
จันทร์	01 / 08 / 65	เปิดเครื่องเสียง เปิดไฟตัด๊ก จัดกิจกรรมภายใน โรงเรียน เด่นชัดฯ พระราม 5 ติดตั้ง kids to car	8	โชนผ
อังคาร	02 / 08 / 65	เปิดเครื่องเสียง ถ่ายรูป จัดวีดีโอ เก็บภาพในงาน กิจกรรมภายในโรงเรียนเด่นชัดฯ พระราม 5 ติดตั้ง kids to car	8	โชนผ
พุธ	03 / 08 / 65	เปิดเครื่องเสียง ถ่ายรูป จัดวีดีโอ เก็บภาพในงาน กิจกรรมภายในโรงเรียนเด่นชัดฯ พระราม 5 ติดตั้ง kids to car	8	โชนผ
พฤหัสบดี	04 / 08 / 65	เปิดเครื่องเสียง ถ่ายรูป จัดวีดีโอ เก็บภาพในงาน กิจกรรมภายในโรงเรียนเด่นชัดฯ พระราม 5 ติดตั้ง kids to car	8	โชนผ
ศุกร์	05 / 08 / 65	เปิดเครื่องเสียง ถ่ายรูป จัดวีดีโอ เก็บภาพในงาน กิจกรรมภายในโรงเรียนเด่นชัดฯ พระราม 5 ติดตั้ง kids to car	8	โชนผ
เสาร์ / /
อาทิตย์ / /



ใบรายงานการฝึกปฏิบัติงานสหกิจศึกษาประจำสัปดาห์

สัปดาห์ที่ 11

สาขาวิชา คอมพิวเตอร์ธุรกิจ

คณะ เทคโนโลยีฯ วิทยาลัย มหาวิทยาลัยราชพฤกษ์



ชื่อนิสิต ราชบุรีภัทร ราชวัชรรัตนานนท์ รหัสนิต 62101120025

ชื่อองค์กร โรงเรียนเด่นน้า พะราม 5

หน่วยงานที่ปฏิบัติงานสหกิจศึกษา IT Support

ผู้ควบคุมการปฏิบัติงาน นายเอกชัย บุญเจริญ โทรศัพท์

วัน	วันที่/เดือน/ปี	รายงานการปฏิบัติงาน	จำนวนชั่วโมง	ผู้ดูแล การปฏิบัติงาน
จันทร์	08 / 08 / 65	เปิดเครื่องเสียง ค่ายรถ จัดวีดีโอ เก็บศพในงานกิจกรรม ภายในโรงเรียนเด่นน้า พะราม 5 คิดถึง kids to car	8	จิเนต
อังคาร	09 / 08 / 65	เปิดเครื่องเสียง ค่ายรถ จัดวีดีโอ เก็บศพในงานกิจกรรม ภายในโรงเรียนเด่นน้า พะราม 5 คิดถึง kids to car	8	จิเนต
พุธ	10 / 08 / 65	เปิดเครื่องเสียง ค่ายรถ จัดวีดีโอ เก็บศพในงานกิจกรรม ภายในโรงเรียนเด่นน้า พะราม 5 คิดถึง kids to car	8	จิเนต
พฤหัสบดี	11 / 08 / 65	เปิดเครื่องเสียง เปิดไฟตัดขั้ว จัดวีดีโอ กิจกรรมวันแม่ โรงเรียนเด่นน้า คิดถึง kids to car	8	จิเนต
ศุกร์	12 / 08 / 65	วันหยุด		
เสาร์	/ /			
อาทิตย์	/ /			



ใบรายงานการฝึกปฏิบัติงานสหกิจศึกษาประจำสัปดาห์

สัปดาห์ที่ 12

สาขาวิชา คอมพิวเตอร์ธุรกิจ

คณะ เทคโนโลยีฯ วิทยาลัย มหาวิทยาลัยราชพฤกษ์



ชื่อนิสิต นางนงนิจกร รามวิมลจินดา รหัสนิต 62101120025

ชื่อองค์กร โรงเรียนเฉลิมขวัญ พระราชม 5

หน่วยงานที่ปฏิบัติงานสหกิจศึกษา IT Support

ผู้ควบคุมการปฏิบัติงาน นางสมพร บุญเจริญ โทรศัพท์

วัน	วันที่/เดือน/ปี	รายงานการปฏิบัติงาน	จำนวนชั่วโมง	ผู้ดูแล การปฏิบัติงาน
จันทร์	15 / 08 / 65	เล่นเว็บไซต์ คมวินโดว์ เล่นเน็ตเครื่องปรับ ติดตั้ง kids to car	8	บี.นพ
อังคาร	16 / 08 / 65	เล่นเว็บไซต์ คมวินโดว์ ติดตั้ง kids to car	8	บี.นพ
พุธ	17 / 08 / 65	คอมวินโดว์ ประกอบคอมพิวเตอร์ ติดตั้ง kids to car	8	บี.นพ
พฤหัสบดี	18 / 08 / 65	คอมวินโดว์ ประกอบคอมพิวเตอร์ ติดตั้ง kids to car	8	บี.นพ
ศุกร์	19 / 08 / 65	เช็คสภาพเครื่องปรับ ซ่อมเครื่องปรับ ติดตั้ง kids to car	8	บี.นพ
เสาร์ / /			
อาทิตย์ / /			



ใบรายงานการฝึกปฏิบัติงานสหกิจศึกษาประจำสัปดาห์

สัปดาห์ที่ 13

สาขาวิชา คอมพิวเตอร์ธุรกิจ

คณะ เทคโนโลยีสารนิเทศ มหาวิทยาลัยราชภัฏบุรีรัมย์



ชื่อนิสิต นางศุภกักร ชาววังจันทร์ รหัสนิสิต 62101120025

ชื่อองค์กร โรงเรียนกนกนลำ พรหม 5

หน่วยงานที่ปฏิบัติงานสหกิจศึกษา IT Support

ผู้ควบคุมการปฏิบัติงาน นางธันต ขุนเจริญ โทรศัพท์

วัน	วันที่/เดือน/ปี	รายงานการปฏิบัติงาน	จำนวนชั่วโมง	ผู้ดูแล การปฏิบัติงาน
จันทร์	22 / 08 / 65	ประกอบคอมพิวเตอร์ วงจรบอร์ด ติดตั้ง kids to car	8	ธ.น.ด
อังคาร	23 / 08 / 65	ใช้เครื่องพิมพ์, สแกน ปริ้นเตอร์ ติดตั้ง kids to car	8	ธ.น.ด
พุธ	24 / 08 / 65	ประกอบคอมพิวเตอร์ วงจรบอร์ด ติดตั้ง kids to car	8	ธ.น.ด
พฤหัสบดี	25 / 08 / 65	เล่นเฟรมเวิร์ค, ฝึก IP เ้าเตอร์ ติดตั้ง kids to car	8	ธ.น.ด
ศุกร์	26 / 08 / 65	เล่นเฟรมเวิร์ค, ฝึก IP เ้าเตอร์ ติดตั้ง kids to car	8	ธ.น.ด
เสาร์ / /
อาทิตย์ / /



ใบรายงานการฝึกปฏิบัติงานสหกิจศึกษาประจำสัปดาห์

สัปดาห์ที่ 14

สาขาวิชา คอมพิวเตอร์ธุรกิจ

คณะ เทคโนโลยีดิจิทัล มหาวิทยาลัยราชพฤกษ์



ชื่อนิสิต นางณัฐภัทร ชาววังจันทร์ รหัสนิสิต 6210420025

ชื่อองค์กร โรงเรียนเด่นชัย พระราม 5

หน่วยงานที่ปฏิบัติงานสหกิจศึกษา IT Support

ผู้ควบคุมการปฏิบัติงาน นายธนาศ บุญเจริญ โทรศัพท์

วัน	วันที่/เดือน/ปี	รายงานการปฏิบัติงาน	จำนวนชั่วโมง	ผู้ดูแล การปฏิบัติงาน
จันทร์	29 / 08 / 65	เล่นกีฬาเวทรี ปรกอบเครื่องปรินต์ ฝึกสอนฮาร์ดแวร์คอมพิวเตอร์ ลงวินโดวส์ ติดตั้ง kids to car	8	ธนาศ
อังคาร	30 / 08 / 65	เล่นกีฬาเวทรี ปรกอบเครื่องปรินต์ ฝึกสอนฮาร์ดแวร์คอมพิวเตอร์ ลงวินโดวส์ ติดตั้ง kids to car	8	ธนาศ
พุธ	31 / 08 / 65	เล่นกีฬาเวทรี ปรกอบเครื่องปรินต์ ลงวินโดวส์ ติดตั้ง kids to car	8	ธนาศ
พฤหัสบดี	01 / 09 / 65	รีเซ็ต IP เวิร์เตอร์ เล่นกีฬาเวทรี ติดตั้ง kids to car	8	ธนาศ
ศุกร์	02 / 09 / 65	เล่นกีฬาเวทรี ลงวินโดวส์ รีเซ็ต IP เวิร์เตอร์ ติดตั้ง kids to car	8	ธนาศ
เสาร์ / /
อาทิตย์ / /



ใบรายงานการฝึกปฏิบัติงานสหกิจศึกษาประจำสัปดาห์

สัปดาห์ที่ 15

สาขาวิชา คอมพิวเตอร์กราฟิก

คณะ เทคโนโลยีดิจิทัล มหาวิทยาลัยราชภัฏรำไพพรรณี



ชื่อนิสิต นาย สุทธิภัทร ขำเรือง รัตนพันธ์ รหัสนิสิต 62101120025

ชื่อองค์กร โคมี่ 4 น เสนอว่า พระราม 5

หน่วยงานที่ปฏิบัติงานสหกิจศึกษา IT Support

ผู้ควบคุมการปฏิบัติงาน พารอนต์ ขุนเจริญ โทรศัพท์

วัน	วันที่/เดือน/ปี	รายงานการปฏิบัติงาน	จำนวนชั่วโมง	ผู้ดูแล การปฏิบัติงาน
จันทร์	05 / 09 / 65	ติดตั้งของเข้าระบบ เติมหมึกเครื่องปริ้น ติดตั้ง kids to car	8	พ.นพ
อังคาร	06 / 09 / 65	ติดตั้งของเข้าระบบ ทวีคูณไดว์ ติดตั้ง kids to car	8	พ.นพ
พุธ	07 / 09 / 65	ล้างตู้พิมพ์ เครื่องปริ้น ประกอบเครื่องปริ้น เติมหมึก ติดตั้ง kids to car	8	พ.นพ
พฤหัสบดี	08 / 09 / 65	ไปต่อเครื่องปริ้น ปลายคอม ติดตั้ง kids to car	8	พ.นพ
ศุกร์	09 / 09 / 65	เติมหมึก ทวีคูณไดว์ ติดตั้ง kids to car	8	พ.นพ
เสาร์ / /
อาทิตย์ / /



ใบรายงานการฝึกปฏิบัติงานสหกิจศึกษาประจำสัปดาห์

สัปดาห์ที่ 16

สาขาวิชา ดงเมืองพริกสุรภักดิ์

คณะ เทคโนโลยีดิจิทัล มหาวิทยาลัยราชพฤกษ์



ชื่อนิสิต พงศ์จักร ช่างวังจันทร์ รหัสนิสิต 6210430025

ชื่อองค์กร โรงเรียน ดงเมืองพริกสุรภักดิ์ 5

หน่วยงานที่ปฏิบัติงานสหกิจศึกษา IT Support

ผู้ควบคุมการปฏิบัติงาน นางอณต บุญเจริญ โทรศัพท์

วัน	วันที่/เดือน/ปี	รายงานการปฏิบัติงาน	จำนวนชั่วโมง	ผู้ดูแล การปฏิบัติงาน
จันทร์	12 / 09 / 65	เดิมหมึก เคนไฟเบอร์ โปรแกรมคอมพิวเตอร์ ติดตั้ง kids to car	8	อ.เนต
อังคาร	13 / 09 / 65	เดิมหมึก เคนไฟเบอร์ โปรแกรมคอมพิวเตอร์ ติดตั้ง kids to car	8	อ.เนต
พุธ	14 / 09 / 65	เดิมหมึก โปรแกรมคอมพิวเตอร์ โปรแกรมคอมพิวเตอร์ ติดตั้ง kids to car	8	อ.เนต
พฤหัสบดี	15 / 09 / 65	เคนไฟเบอร์ โปรแกรมคอมพิวเตอร์ ติดตั้ง kids to car	8	อ.เนต
ศุกร์	16 / 09 / 65	เดิมหมึก โปรแกรมคอมพิวเตอร์ โปรแกรมคอมพิวเตอร์ ติดตั้ง kids to car	8	อ.เนต
เสาร์ / /
อาทิตย์ / /



ใบรายงานการฝึกปฏิบัติงานสหกิจศึกษาประจำสัปดาห์

สัปดาห์ที่ 17

สาขาวิชา คอมพิวเตอร์ธุรกิจ

คณะ เทคโนโลยีดิจิทัล มหาวิทยาลัยราชภัฏ



ชื่อนิสิต นางณิภัท งามวันจันทร์ รหัสนิสิต 62101120095

ชื่อองค์กร โรงเรียนเด่นฉำ พระราม 5

หน่วยงานที่ปฏิบัติงานสหกิจศึกษา IT Support

ผู้ควบคุมการปฏิบัติงาน พงษ์พงศ์ ขุนเจริญ โทรศัพท์

วัน	วันที่/เดือน/ปี	รายงานการปฏิบัติงาน	จำนวนชั่วโมง	ผู้ดูแล การปฏิบัติงาน
จันทร์	19 / 09 / 65	รับ Server DHCP หรือ Join Domain ฝึกหัด kids to car	8	บิณฑ
อังคาร	20 / 09 / 65	จัดอุปกรณ์ห้องประชุม ปิดเครื่องรับ เปิด TV, เปิด Notebook รับคอมพิวเตอร์ ฝึกหัด kids to car	8	บิณฑ
พุธ	21 / 09 / 65	รับคอมพิวเตอร์ไว้ห้องใหม่ ฝึกหัด ฝึกหัด kids to car	8	บิณฑ
พฤหัสบดี	22 / 09 / 65	รับคอมพิวเตอร์ ทำคอมพิวเตอร์จากกล่องวงจรเปิด นำส่งงานเครื่องปรับ T1000 ฝึกหัด kids to car	8	บิณฑ
ศุกร์	23 / 09 / 65	ทำคอมพิวเตอร์จากกล่องวงจรเปิด ฝึกหัด kids to car	8	บิณฑ
เสาร์	/ /			
อาทิตย์	/ /			



ใบรายงานการฝึกปฏิบัติงานสหกิจศึกษาประจำสัปดาห์

สัปดาห์ที่ 18

สาขาวิชา คอมพิวเตอร์กราฟิก

คณะ เทคโนโลยีดิจิทัล มหาวิทยาลัยราชภัฏบุรีรัมย์



ชื่อนิสิต นายพิรุณกร ขาวใจจันทร์ รหัสนิสิต 62101120025

ชื่อองค์กร โรงเรียนเด่นชัด ธรรม 5

หน่วยงานที่ปฏิบัติงานสหกิจศึกษา IT Support

ผู้ควบคุมการปฏิบัติงาน นายธนากร ขุนเจริญ โทรศัพท์

วัน	วันที่/เดือน/ปี	รายงานการปฏิบัติงาน	จำนวนชั่วโมง	ผู้ดูแล การปฏิบัติงาน
จันทร์	26 / 09 / 65	OPEN HOUSE เปิดห้องฝึก, เปิดเครื่องเรียน จัดตั้ง kids to car	8	อ.พนด
อังคาร	27 / 09 / 65	OPEN HOUSE เปิดห้องฝึก, เปิดเครื่องเรียน จัดตั้ง kids to car	8	อ.พนด
พุธ	28 / 09 / 65	OPEN HOUSE เปิดห้องฝึก, เปิดเครื่องเรียน จัดตั้ง kids to car	8	อ.พนด
พฤหัสบดี	29 / 09 / 65	OPEN HOUSE เปิดห้องฝึก, เปิดเครื่องเรียน จัดตั้ง kids to car	8	อ.พนด
ศุกร์	30 / 09 / 65	OPEN HOUSE เปิดห้องฝึก, เปิดเครื่องเรียน จัดตั้ง kids to car	8	อ.พนด
เสาร์ / /			
อาทิตย์ / /			

ภาคผนวก ข

ประวัตินิสิตสหกิจศึกษา

ประวัตินิสัยตสทกจศึกษา

- ชื่อ** : นายณัฐภัทร ชาวเวียงจันทน์
- เกิด** : วันที่ 8 เมษายน 2544
- ที่อยู่** : บ้านเลขที่ 17/121 หมู่7 ร่มรื่นวิลล์ ต.มหาสวัสดิ์ อ.บางกรวย จ.นนทบุรี
- เบอร์โทรศัพท์ติดต่อ** : 096-289-1963
- E-mail** : bosslovedsn@gmail.com
- การศึกษาล่าสุด** : ปัจจุบันกำลังศึกษาอยู่ที่มหาวิทยาลัยราชพฤกษ์ คณะบริหารธุรกิจ สาขาคอมพิวเตอร์ธุรกิจ ปีการศึกษา 2565

ภาคผนวก ค

ประวัติอาจารย์ที่ปรึกษาสหกิจศึกษา



ชื่อ - สกุล : ผู้ช่วยศาสตราจารย์วลัยนุช สกุลนัย

ตำแหน่ง : อาจารย์ประจำสาขาวิชาเทคโนโลยีดิจิทัลเพื่อธุรกิจ

วุฒิการศึกษา : วท.ม. (เทคโนโลยีสารสนเทศ) มหาวิทยาลัยเทคโนโลยีพระจอมเกล้าพระนครเหนือ
วท.บ. (วิทยาการคอมพิวเตอร์) มหาวิทยาลัยเทคโนโลยีพระจอมเกล้าพระนครเหนือ